

## MAITRE D'OUVRAGE

**LYCEE JOSEPH CONSTANT**  
3, RUE DE LA COSTE  
15300 MURAT

## OPERATION

**TRAVAUX DE CREATION D'UNE PORTE SECTIONNELLE**  
LYCEE JOSEPH CONSTANT  
15300 MURAT

### BUREAU D'ETUDES



IGETEC - 5 avenue Georges Pompidou - 15000 AURILLAC  
TEL.04.71.63.88.30 - Email : accueil@igetec.fr

### BUREAU DE CONTROLE



**SOCOTEC**

SOCOTEC - 24, Rue Gutenberg - 15000 AURILLAC  
TEL.04.71.48.41.58 - Email : vincent.troupel@socotec.com

## Carnet de plans

DIAG	AVP	PRO	ACT	EXE	DET	AOR
<b>F556</b>	INTERVENANTS		FA		<b>JUIN 2019</b>	

### MODIFICATIONS

LYCEE JOSEPH CONSTANT - 15300 MURAT  
 CREATION D'UNE PORTE SECTIONNELLE  
 DP2 - PLAN DE MASSE Etat actuel  
 Ech 1/500

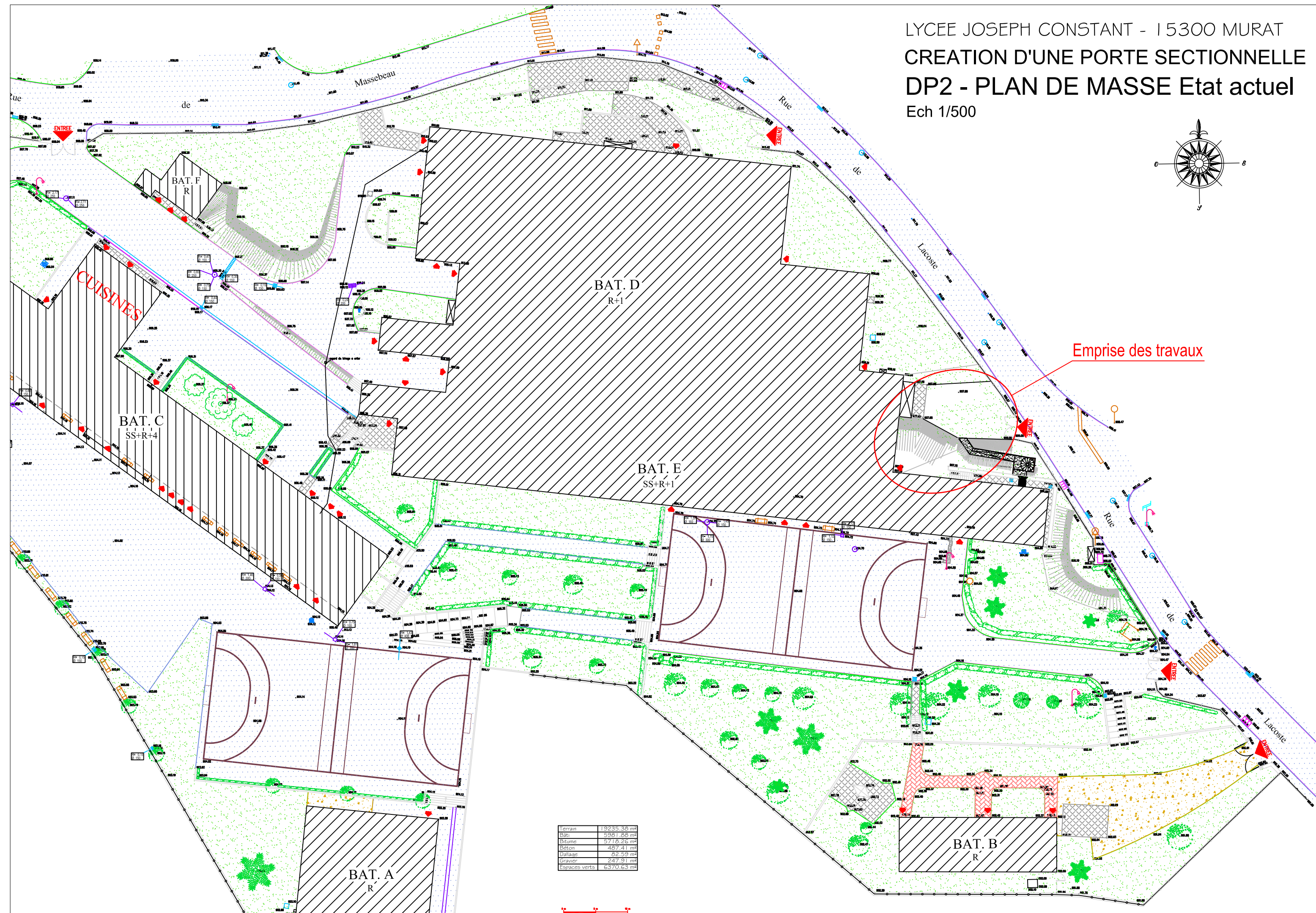
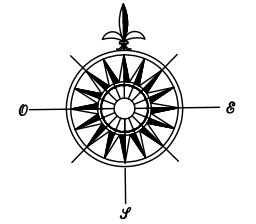

Terrain	19235,38 m <sup>2</sup>
Bâti	5981,28 m <sup>2</sup>
Bitume	5716,26 m <sup>2</sup>
Béton	487,41 m <sup>2</sup>
Dallage	82,59 m <sup>2</sup>
Gravier	247,91 m <sup>2</sup>
Espaces verts	6370,63 m <sup>2</sup>





LYCEE JOSEPH CONSTANT - 15300 MURAT  
CREATION D'UNE PORTE SECTIONNELLE  
DP2 bis - PLAN DE MASSE Etat Projeté  
Ech 1/200

**Emprise des travaux**

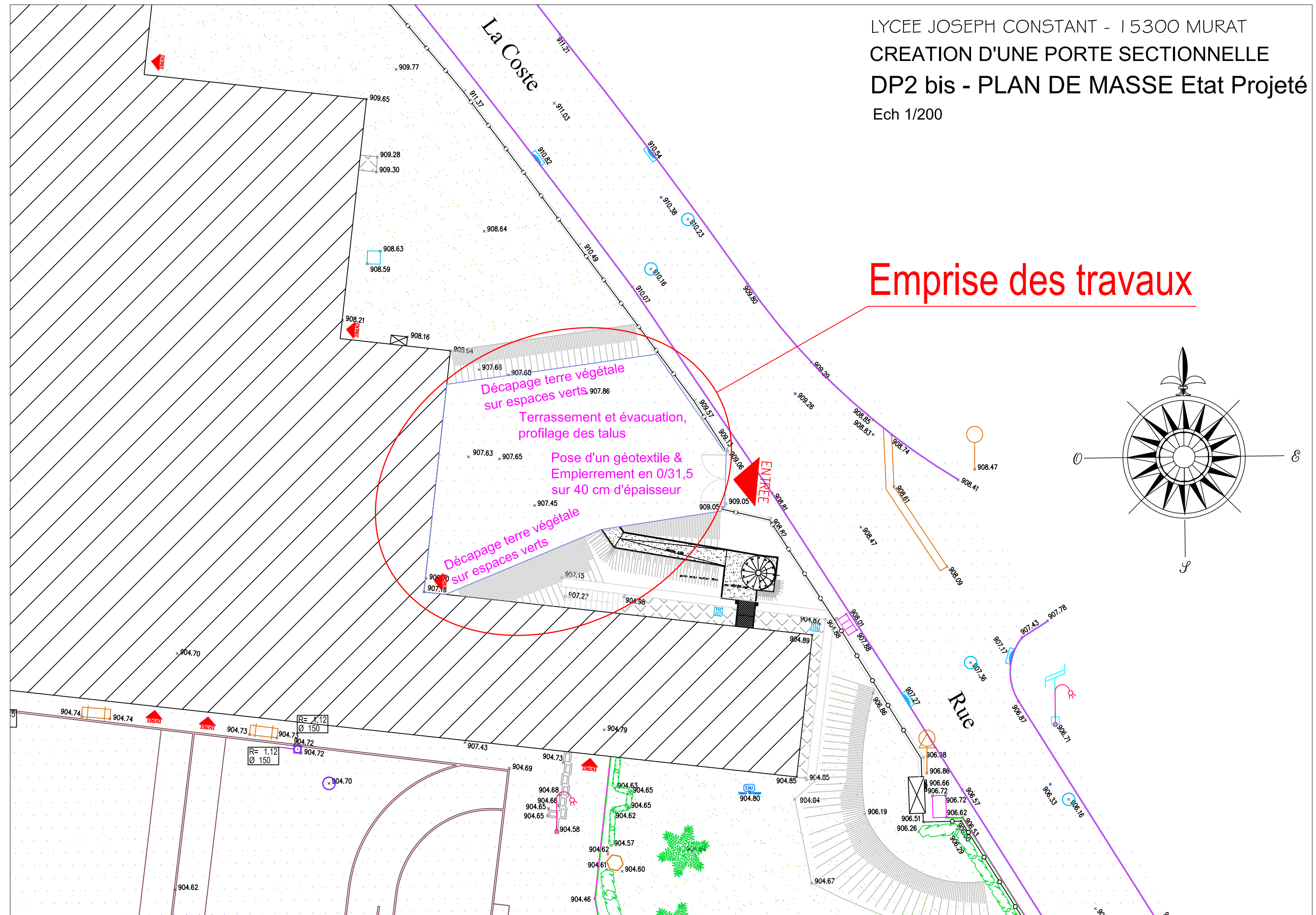
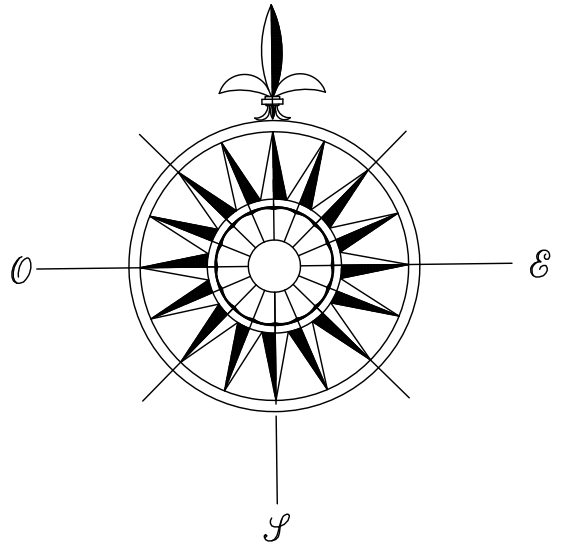

LYCEE JOSEPH CONSTANT - 15300 MURAT  
CREATION D'UNE PORTE SECTIONNELLE  
DP 3

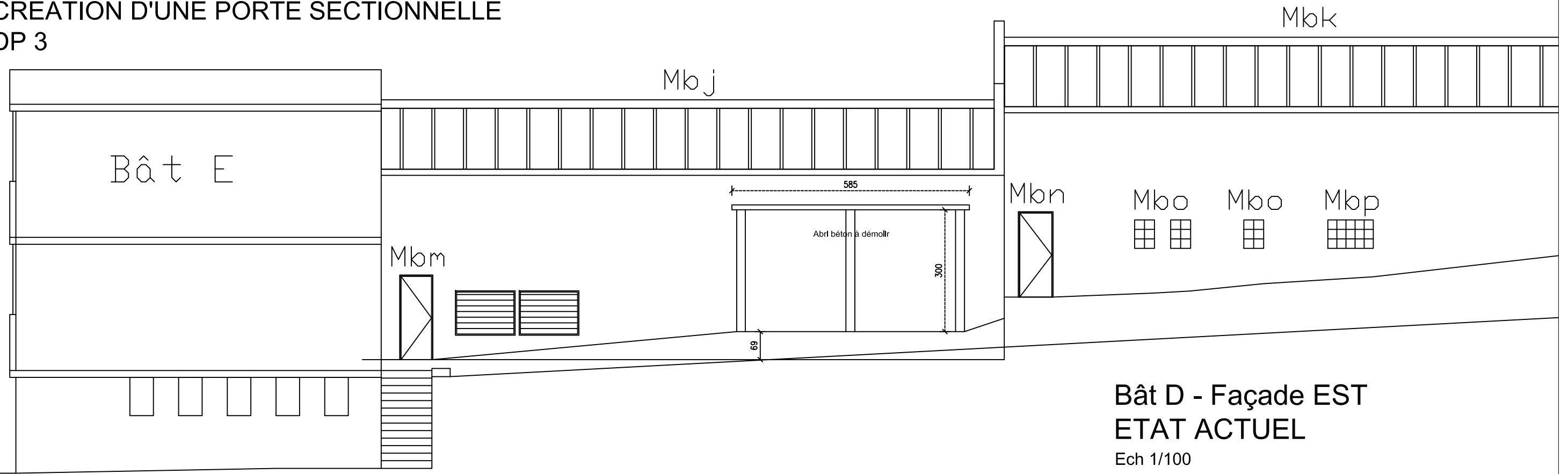

**Bât D - Façade EST  
ETAT ACTUEL**  
Ech 1/100

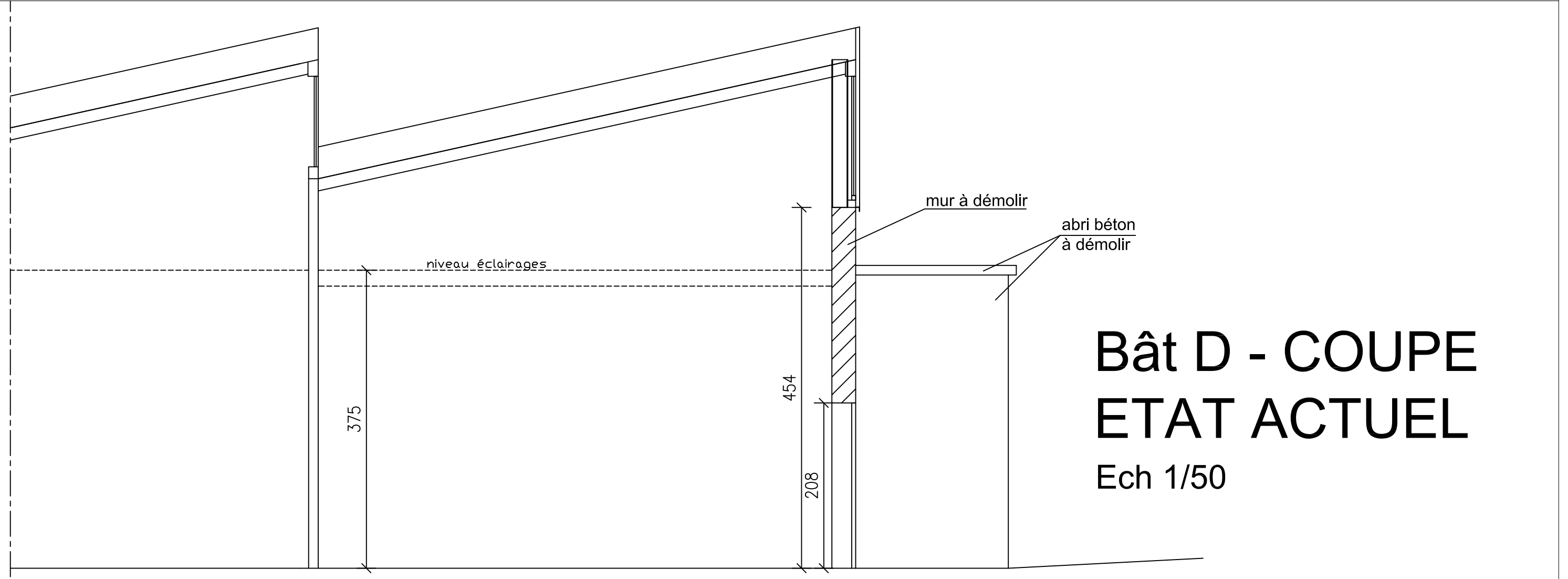

**Bât D - COUPE  
ETAT ACTUEL**  
Ech 1/50

LYCEE JOSEPH CONSTANT - 15300 MURAT  
CREATION D'UNE PORTE SECTIONNELLE

DP 3 bis

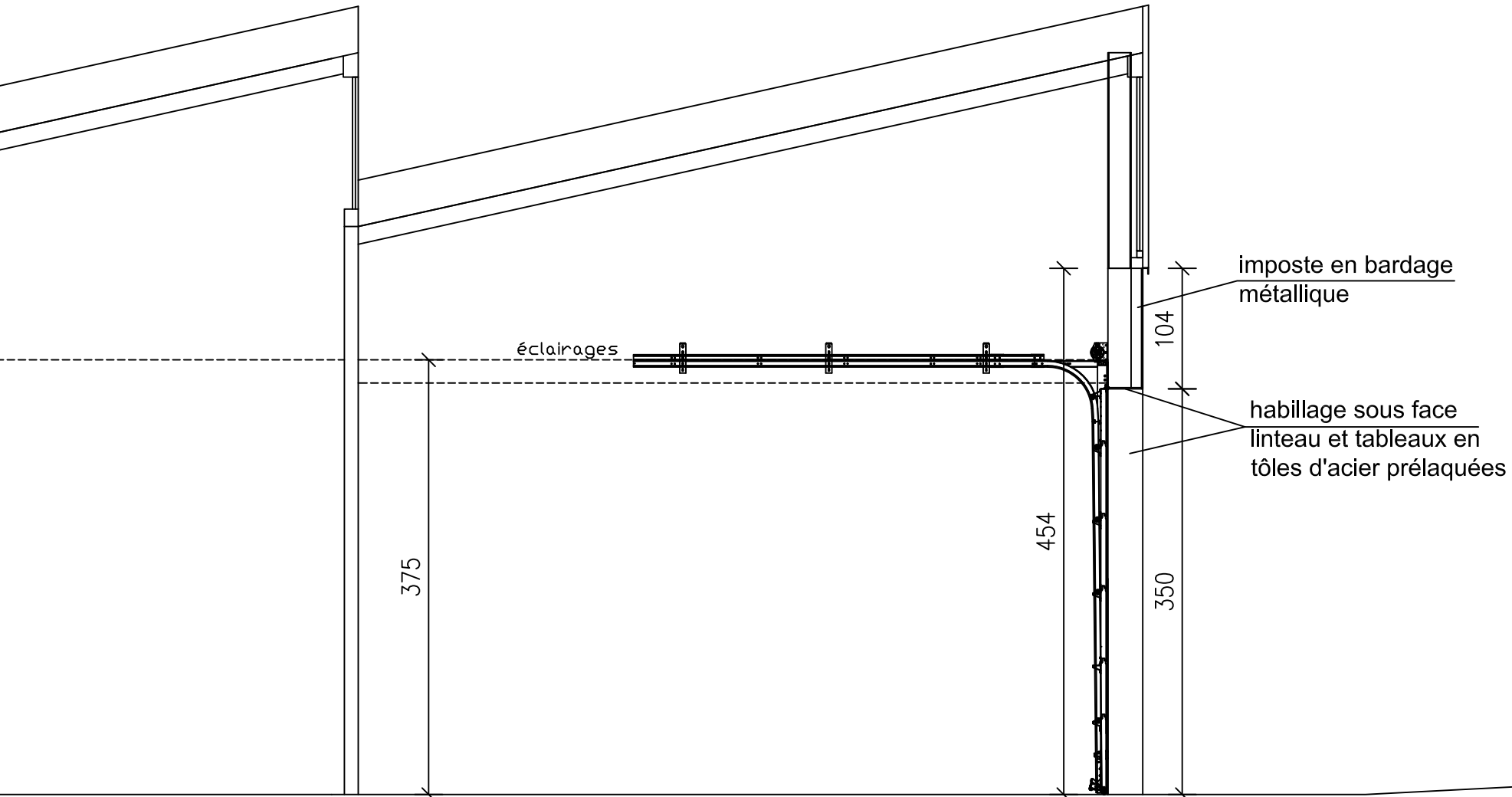
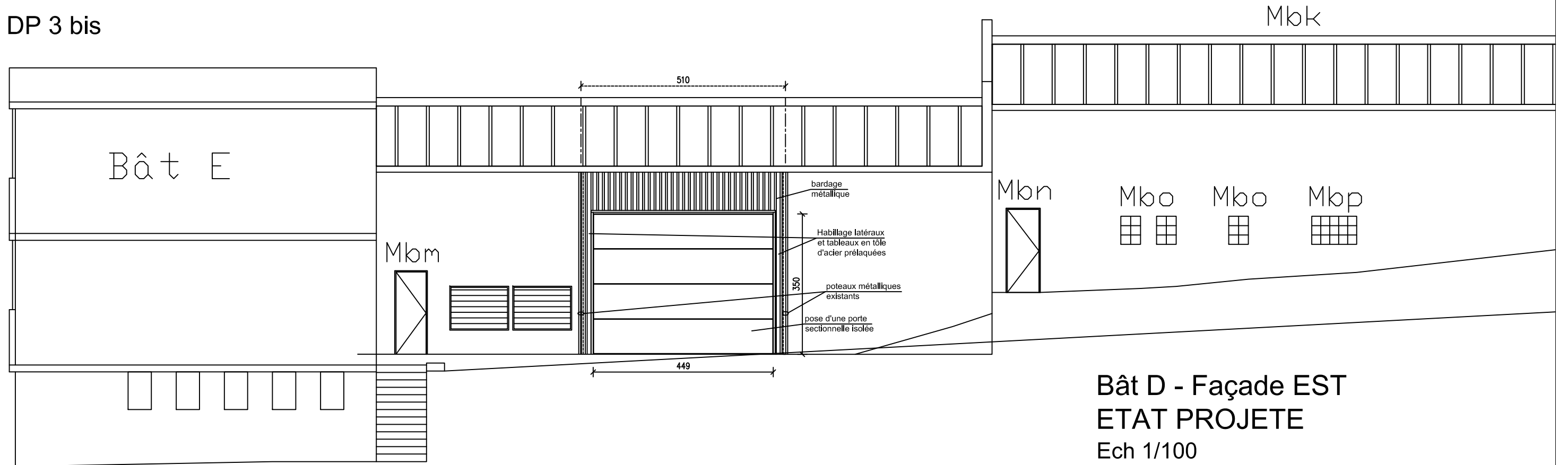

LYCEE JOSEPH CONSTANT - 15300 MURAT  
 CREATION D'UNE PORTE SECTIONNELLE

DP 4  
 Ech : 1/100

Bât D - PLAN  
 ETAT ACTUEL

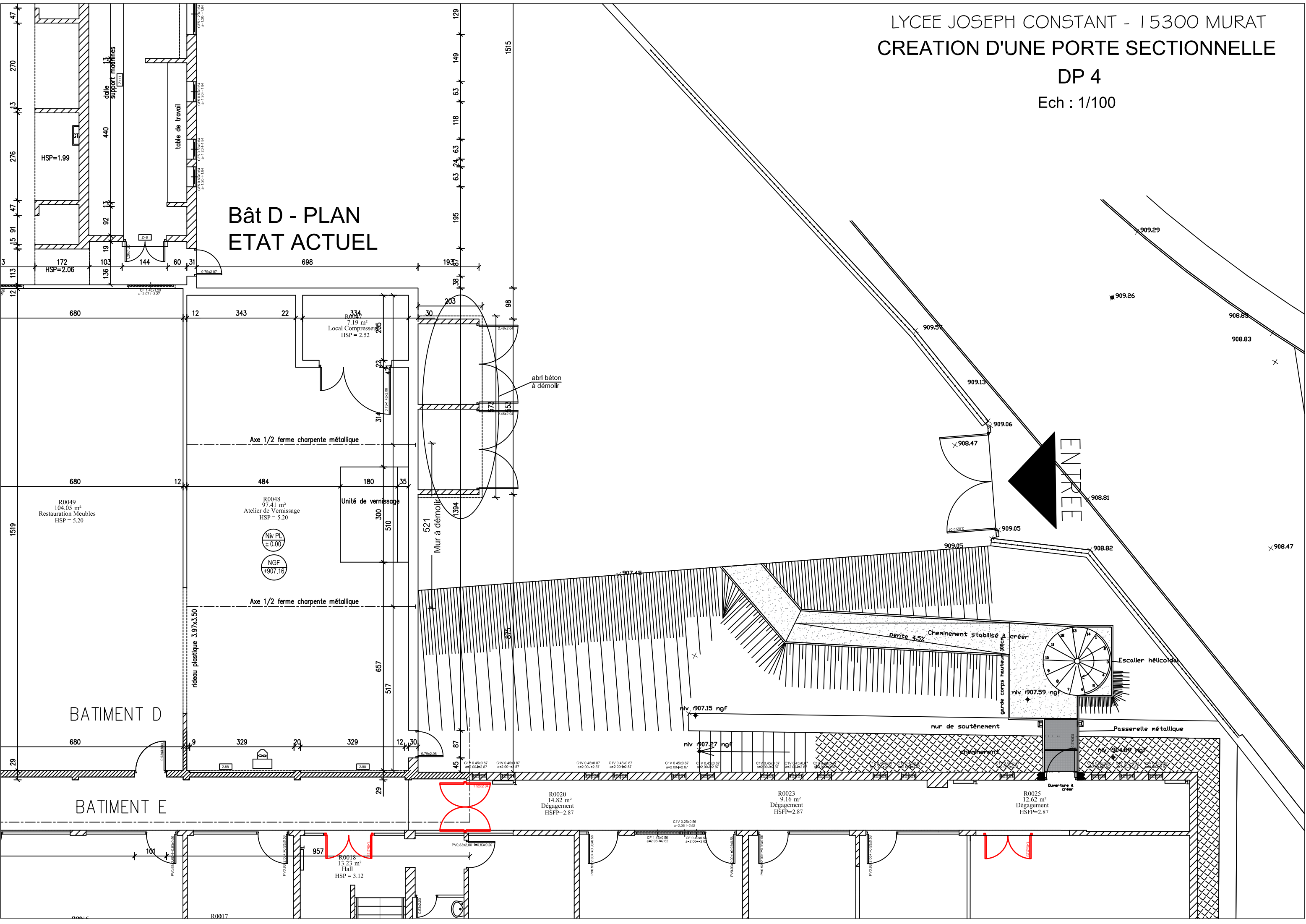

LYCEE JOSEPH CONSTANT - 15300 MURAT  
CREATION D'UNE PORTE SECTIONNELLE

DP 4 bis  
Ech : 1/100

Bât D - PLAN  
ETAT PROJETE

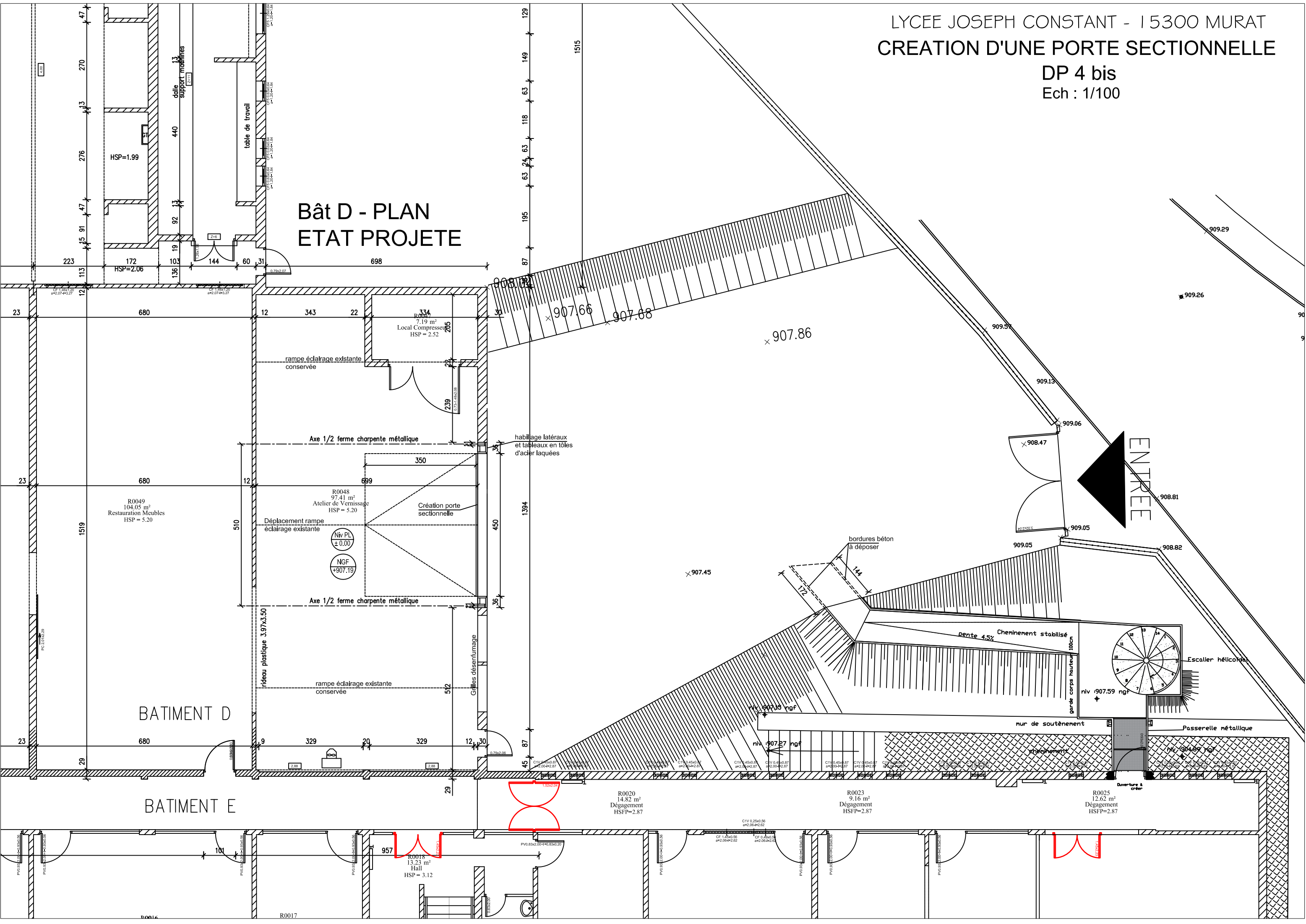



LYCEE JOSEPH CONSTANT - 15300 MURAT  
CREATION D'UNE PORTE SECTIONNELLE  
DP 6



Bât D - Photo  
Façade EST  
ETAT ACTUEL



Bât D - Insertion  
Façade EST  
ETAT PROJETE