MISE EN ACCESSIBILITE DU SITE
AEPO CFA de l'Optique
163, Rue de Sèvres
75015 Paris

DOSSIER DE L'ETAT EXISTANT

REF	DATE	INDICE	DESIGNATION DU DOCUMENT	ECHELLE
E0	22/11 2018	A	ETAT EXISTANT - PLAN CADASTRAL - ACCES AU CHANTIER	1/1000
E1	22/11 2018	A	ETAT EXISTANT - PLANS SOUS SOL	1/100
E2	22/11 2018	A	ETAT EXISTANT - PLANS RDC	1/100
E3	22/11 2018	A	ETAT EXISTANT - PLANS R+1	1/100
E4	22/11 2018	A	ETAT EXISTANT - PLANS R+2	1/100
E5	22/11 2018	A	ETAT EXISTANT - PLANS R+3	1/100
E6	22/11 2018	A	ETAT EXISTANT - PLANS R+4	1/100

DIRECTION GÉNÉRALE DES FINANCES PUBLIQUES

EXTRAIT DU PLAN CADASTRAL

Département :
PARIS OUEST

Commune :
PARIS 15

Section : CU
Feuille : 000 CU 01

Échelle d'origine : 1/500
Échelle d'édition : 1/1000

Date d'édition : 20/11/2018
(fuseau horaire de Paris)

Coordonnées en projection : RGF93CC49

Le plan visualisé sur cet extrait est géré par le centre des impôts foncier suivant :
PARIS - POLE TOPOGRAPHIQUE
6 rue Paganini 75972
75972 PARIS Cedex 20
tél. 01.53.27.42.90 -fax 01.53.27.42.70
pole.topographique.paris@dgfip.finances.gouv.fr

Cet extrait de plan vous est délivré par :

cadastre.gouv.fr
©2017 Ministère de l'Action et des Comptes publics

Entrée sur rue de Sèvres

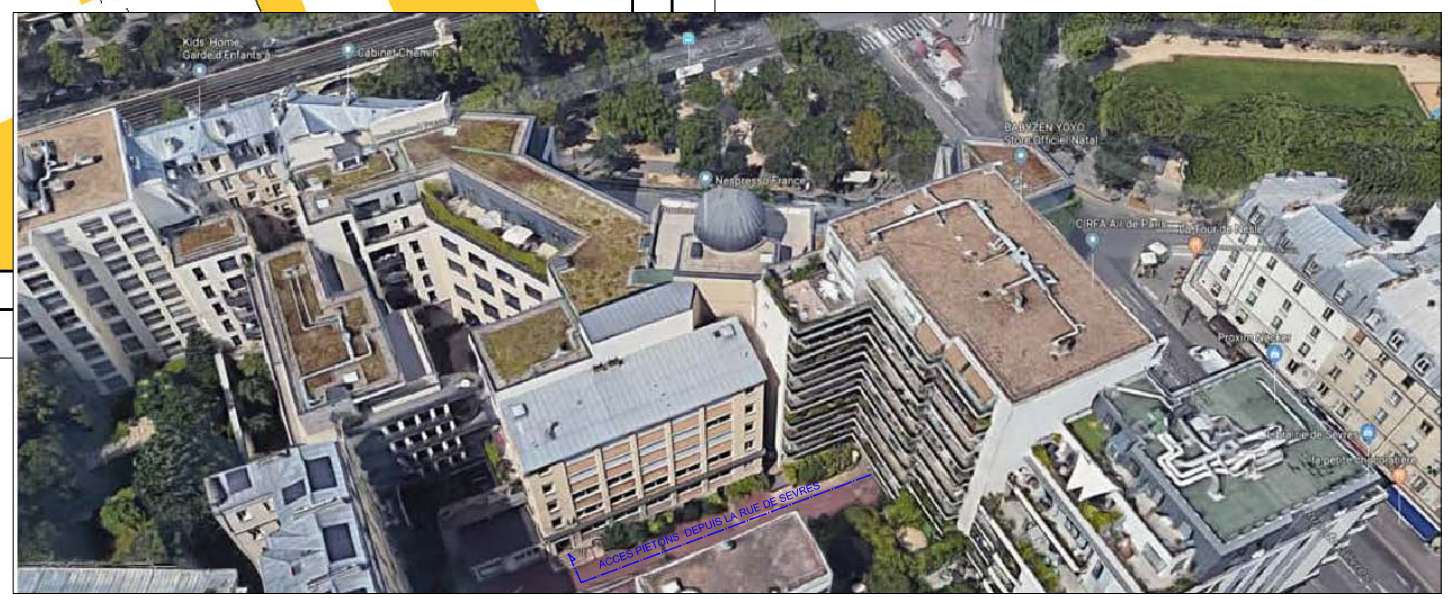

Entrée sur rue de Sèvres

Maîtrise d'oeuvre	Maîtrise d'ouvrage	Désignation de l'opération	Désignation des documents graphiques	Phase Projet	
MURIEL SOUILHAC atelier d'architectures 12, rue Lally TOLLENDAL 75019 PARIS Tél : 01 82 83 16 42 Fax: 01 82 83 16 43 siège social :20, rue LAGHOUAT 75018 PARIS muriel.souilhac@mursarchitectures.com	AEPO CFA DE L'OPTIQUE Représenté par M. GUICHARD 163, Rue de Sèvres - 75015 Paris Tel : 01 47 34 23 89 philippe.guichard@aepo-optique.com	Mise en accessibilité du site AEPO CFA DE L'OPTIQUE 163, Rue de Sèvres 75015 Paris	**DOSSIER DE L'ETAT EXISTANT** **Plan cadastral** **Accès au chantier** Indice A	EXISTANT Date 22/11 2018 Echelle 1/1000	E0

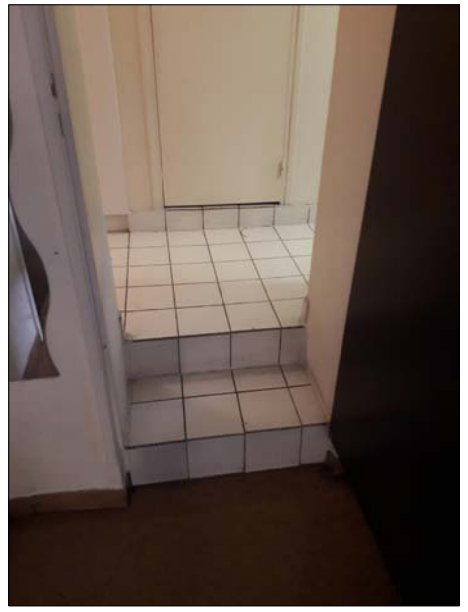

PLAN R - 1

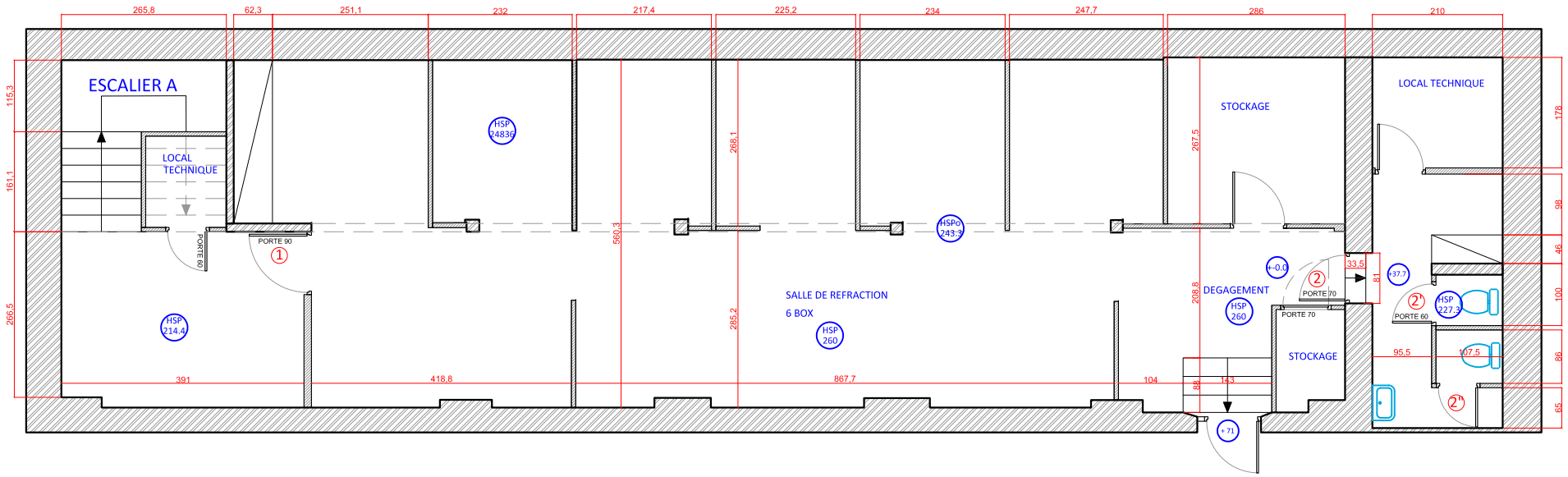

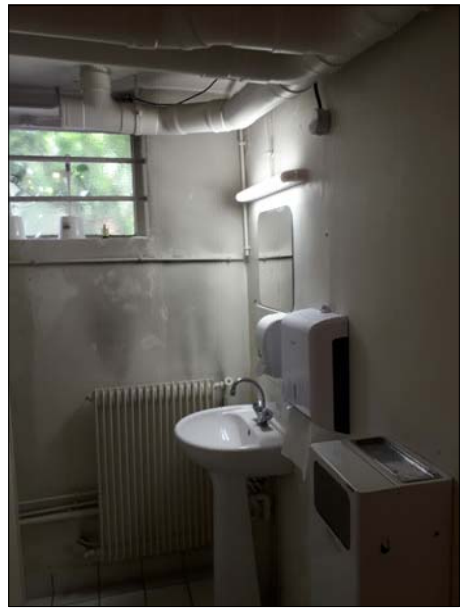

Maîtrise d'oeuvre

MURIEL SOUILHAC atelier d'architectures
12, rue Lally TOLLENDAL 75019 PARIS
Tél : 01 82 83 16 42 Fax: 01 82 83 16 43
siège social :20, rue LAGHOUAT 75018 PARIS
muriel.souilhac@mursarchitectures.com

Maîtrise d'ouvrage

AEPO CFA DE L'OPTIQUE
Représenté par M. GUICHARD
163, Rue de Sèvres - 75015 Paris
Tel : 01 47 34 23 89
philippe.guichard@aepo-optique.com

Désignation de l'opération

Mise en accessibilité du site
AEPO CFA DE L'OPTIQUE
163, Rue de Sèvres
75015 Paris

Désignation des documents graphiques

DOSSIER DE L'ETAT EXISTANT
Plan du R-1

Indice: A

Phase Projet: EXISTANT

Date: 22/11/2018

Echelle: 1/100

E1

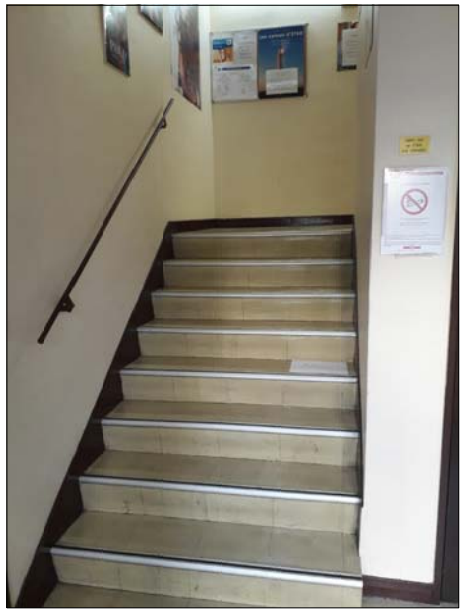

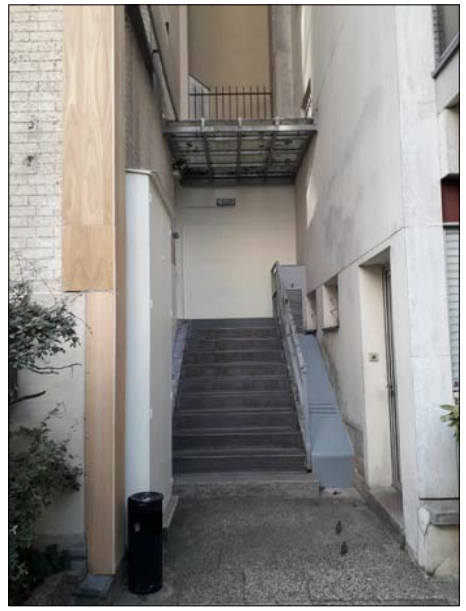

PLAN RDC

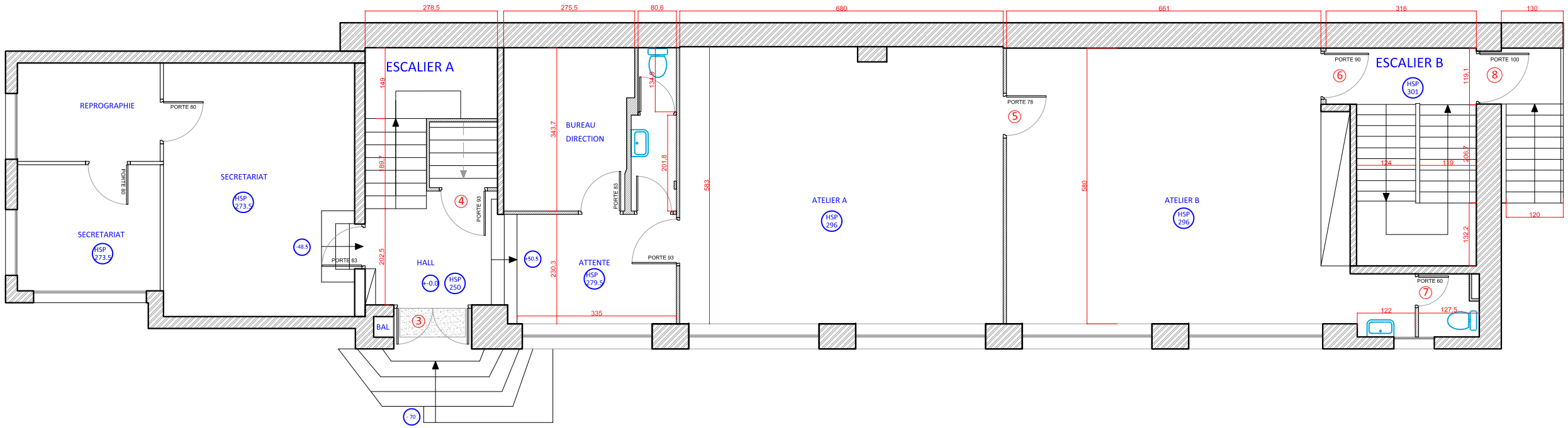

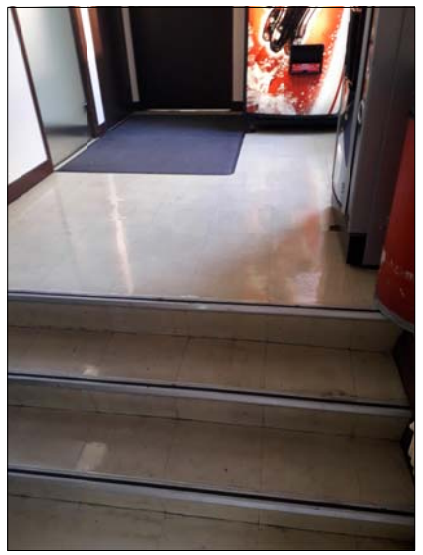

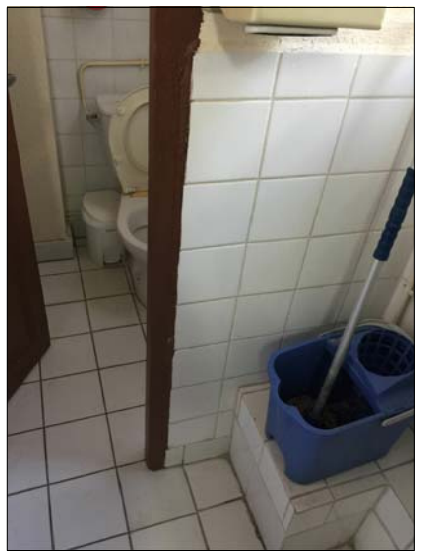

Maîtrise d'oeuvre

MURIEL SOUILHAC atelier d'architectures
12, rue Lally TOLLENDAL 75019 PARIS
Tél : 01 82 83 16 42 Fax: 01 82 83 16 43
siège social :20, rue LAGHOUAT 75018 PARIS
muriel.souilhac@mursarchitectures.com

Maîtrise d'ouvrage

AEPO CFA DE L'OPTIQUE
Représenté par M. GUICHARD
163, Rue de Sèvres - 75015 Paris
Tel : 01 47 34 23 89
philippe.guichard@aepo-optique.com

Désignation de l'opération

Mise en accessibilité du site
AEPO CFA DE L'OPTIQUE
163, Rue de Sèvres
75015 Paris

Désignation des documents graphiques

DOSSIER DE L'ETAT EXISTANT
Plan du RDC

Indice: A

Phase Projet: EXISTANT

Date: 22/11 2018

Echelle: 1/100

E2

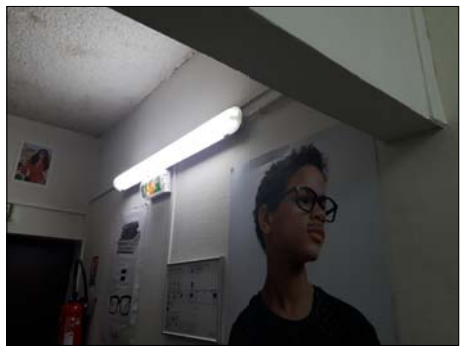

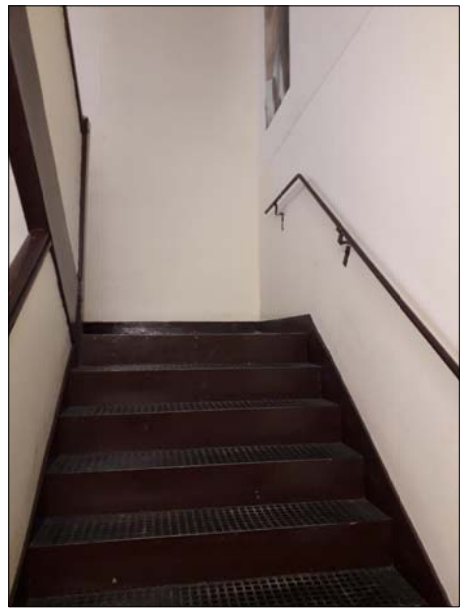

PLAN R + 1

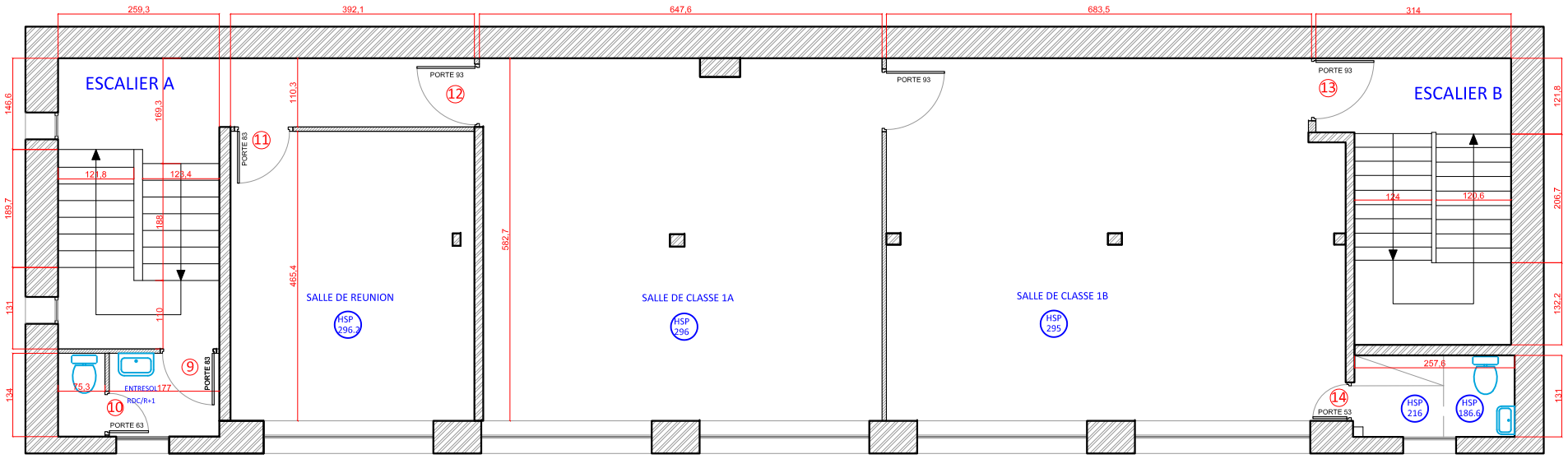

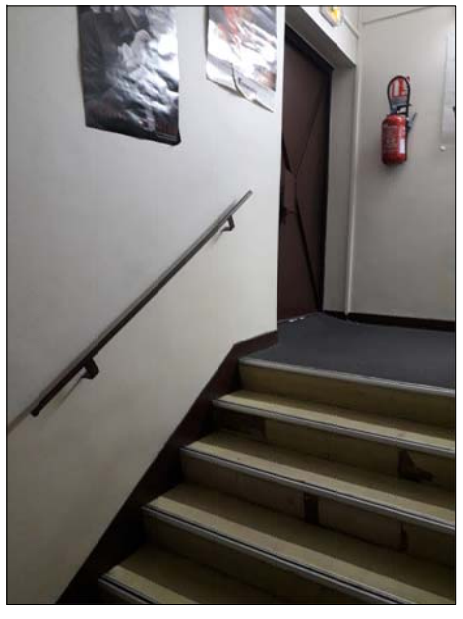

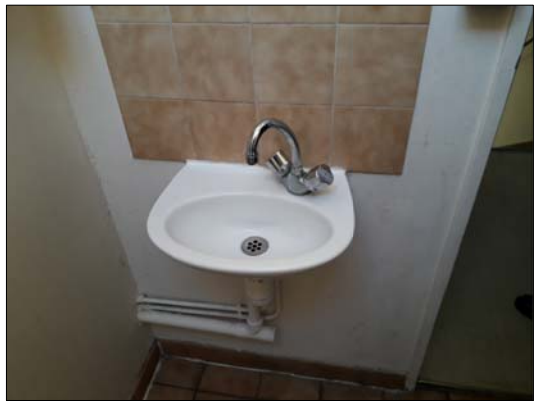

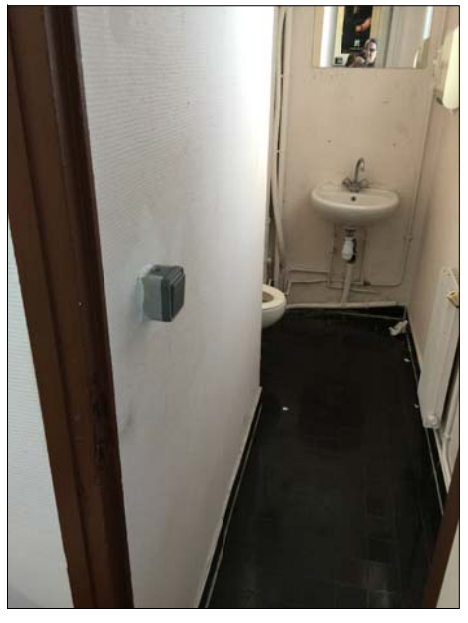

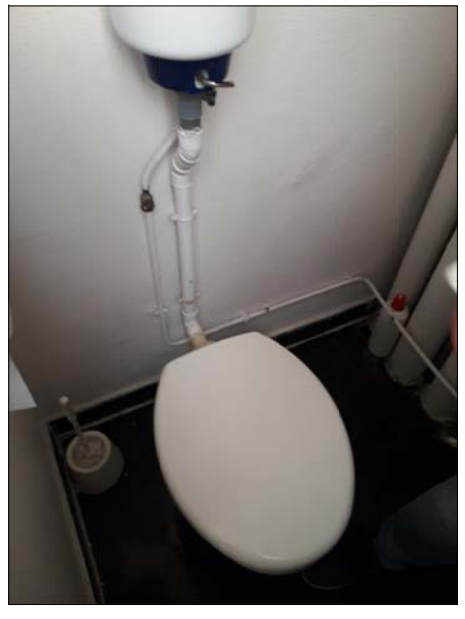

Maîtrise d'oeuvre
MURIEL SOUILHAC atelier d'architectures
12, rue Lally TOLLENDAL 75019 PARIS
Tél : 01 82 83 16 42 Fax: 01 82 83 16 43
siège social :20, rue LAGHOUAT 75018 PARIS
muriel.souilhac@mursarchitectures.com

Maîtrise d'ouvrage
AEPO CFA DE L'OPTIQUE
Représenté par M. GUICHARD
163, Rue de Sèvres - 75015 Paris
Tel : 01 47 34 23 89
philippe.guichard@aepo-optique.com

Désignation de l'opération
Mise en accessibilité du site
AEPO CFA DE L'OPTIQUE
163, Rue de Sèvres
75015 Paris

Désignation des documents graphiques
DOSSIER DE L'ETAT EXISTANT
Plan du R+1

Indice: A

Phase Projet: EXISTANT

Date: 22/11 2018

Echelle: 1/100

E3

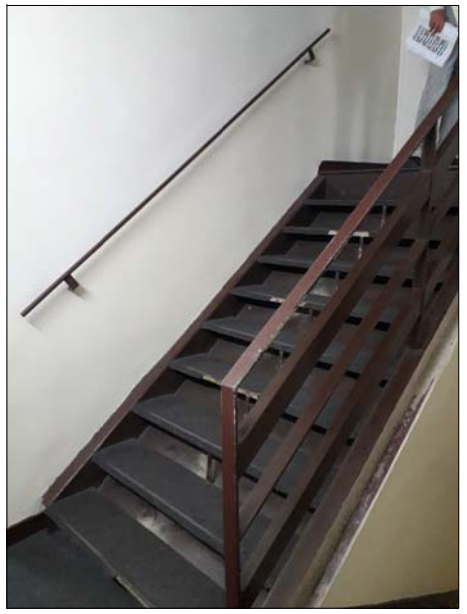
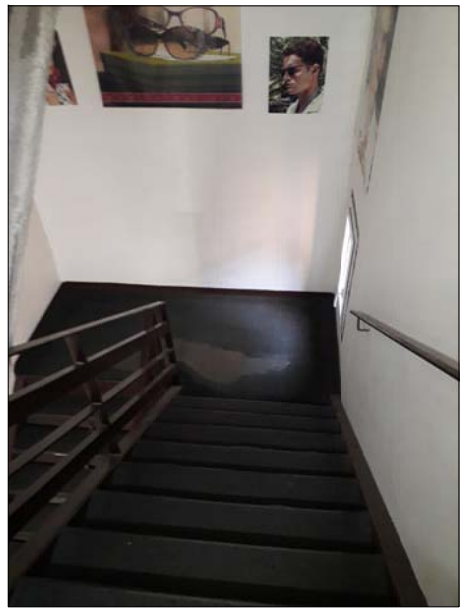

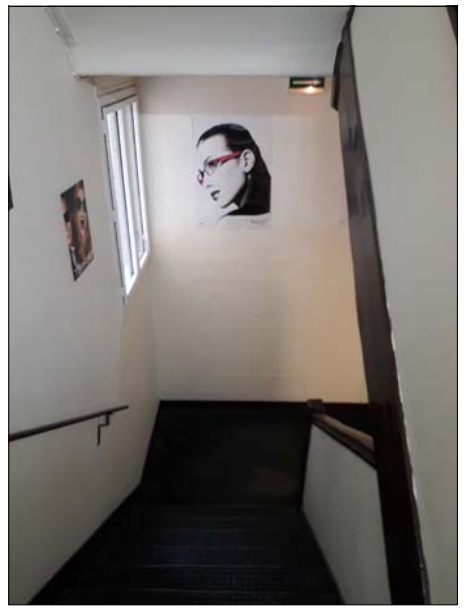

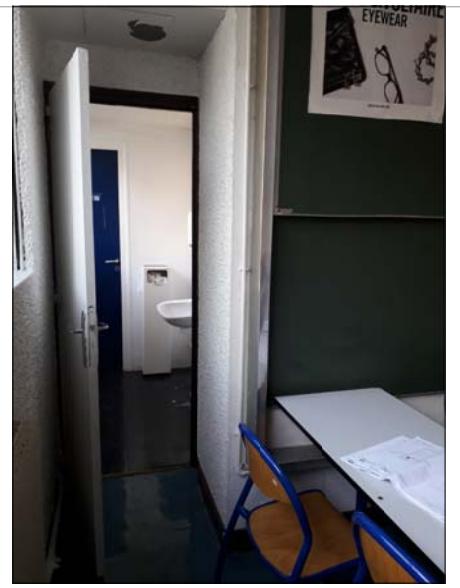

PLAN R + 2

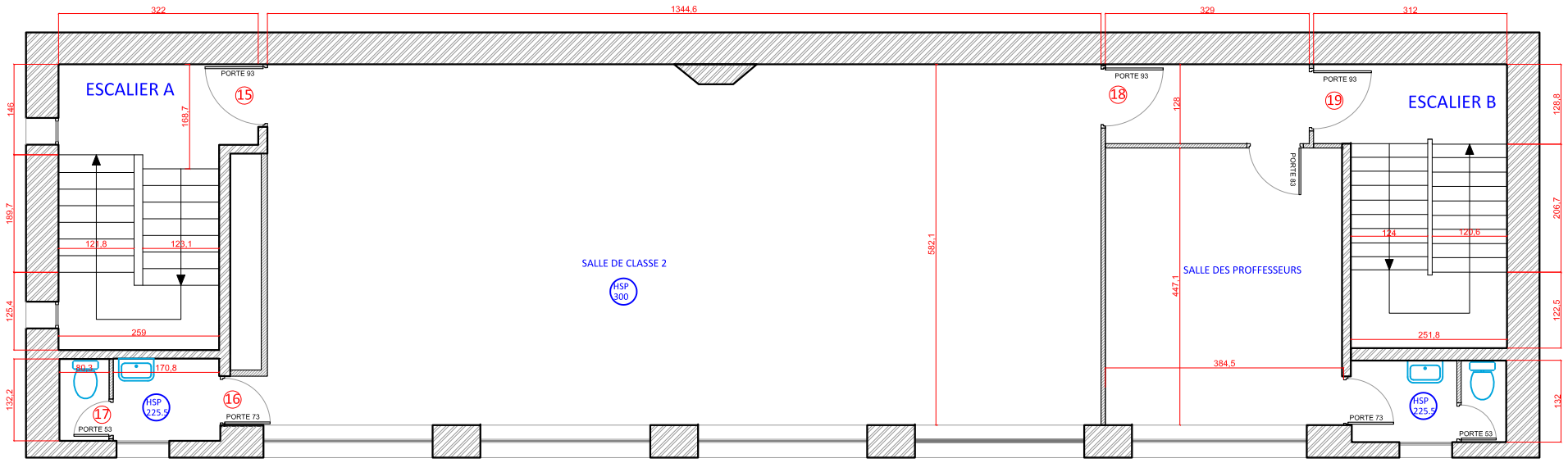

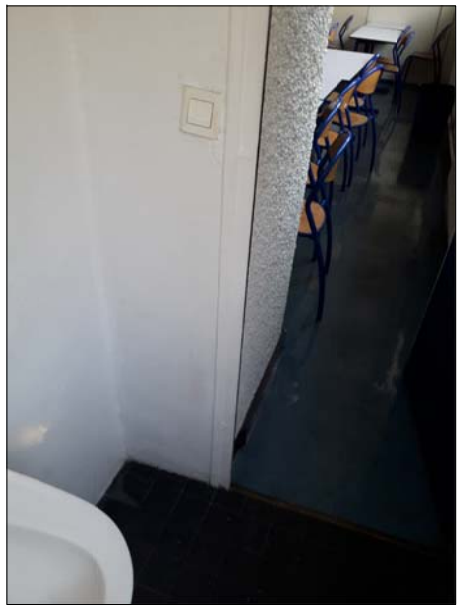

Maîtrise d'oeuvre

MURIEL SOUILHAC atelier d'architectures
12, rue Lally TOLLENDAL 75019 PARIS
Tél : 01 82 83 16 42 Fax: 01 82 83 16 43
siège social :20, rue LAGHOUAT 75018 PARIS
muriel.souilhac@mursarchitectures.com

Maîtrise d'ouvrage

AEPO CFA DE L'OPTIQUE
Représenté par M. GUICHARD
163, Rue de Sèvres - 75015 Paris
Tel : 01 47 34 23 89
philippe.guichard@aepo-optique.com

Désignation de l'opération

Mise en accessibilité du site
AEPO CFA DE L'OPTIQUE
163, Rue de Sèvres
75015 Paris

Désignation des documents graphiques

DOSSIER DE L'ETAT EXISTANT
Plan du R+2

Indice: A

Phase Projet: EXISTANT

Date: 22/11 2018

Echelle: 1/100

E4

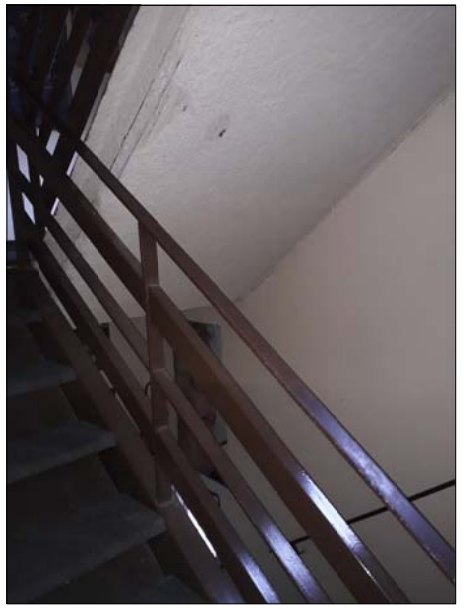

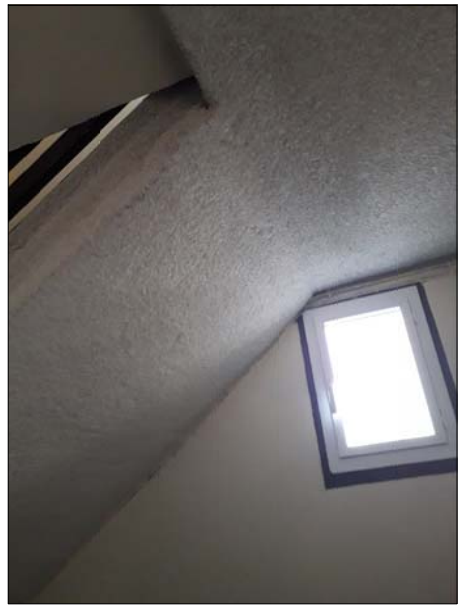

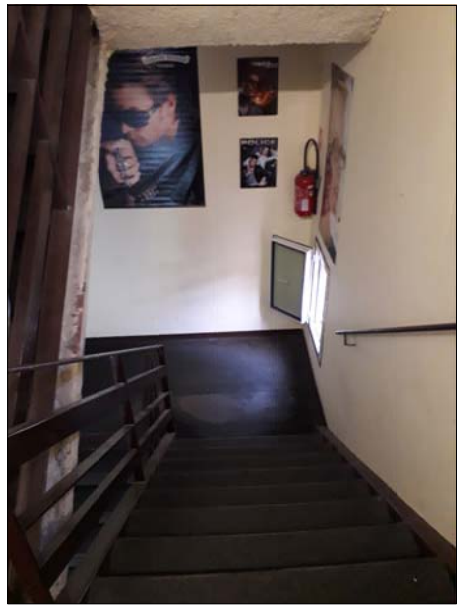

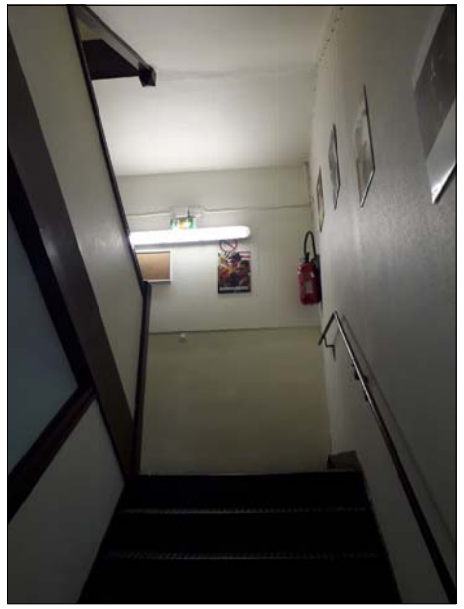

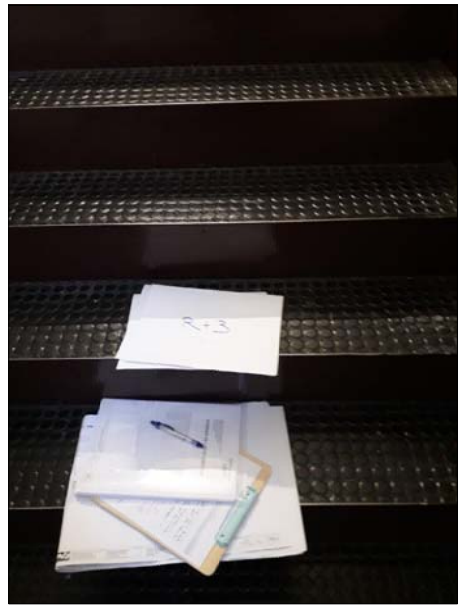

PLAN R + 3

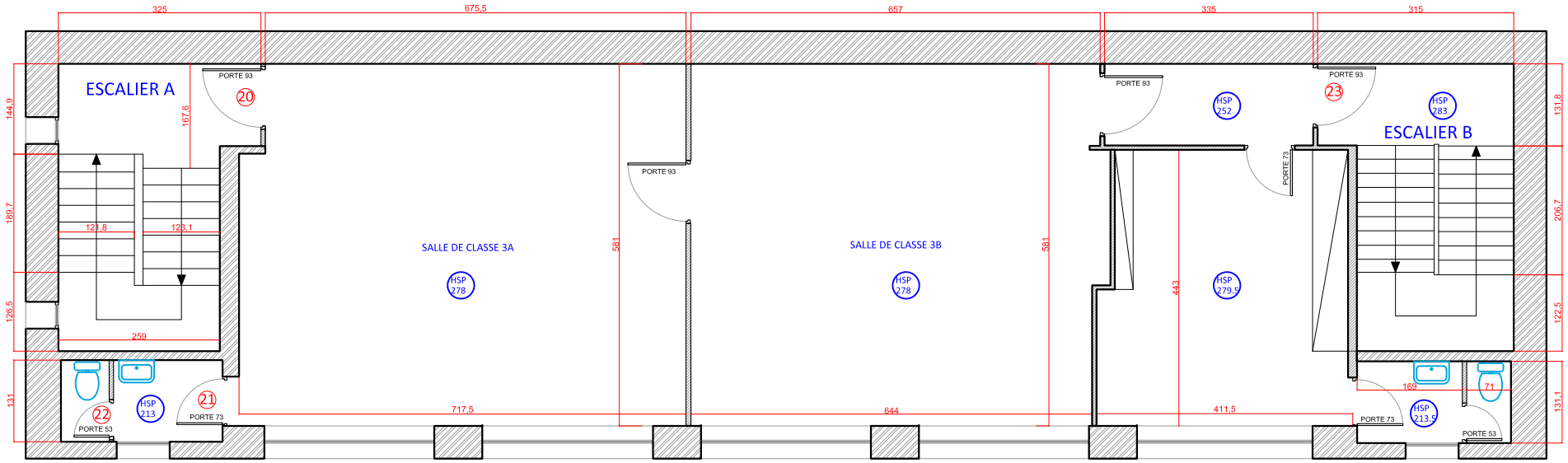

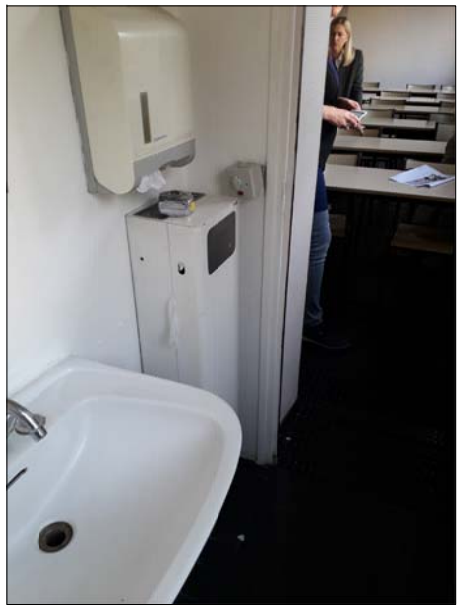

Maîtrise d'oeuvre

MURIEL SOUILHAC atelier d'architectures
12, rue Lally TOLLENDAL 75019 PARIS
Tél : 01 82 83 16 42 Fax: 01 82 83 16 43
siège social :20, rue LAGHOUAT 75018 PARIS
muriel.souilhac@mursarchitectures.com

Maîtrise d'ouvrage

AEPO CFA DE L'OPTIQUE
Représenté par M. GUICHARD
163, Rue de Sèvres - 75015 Paris
Tel : 01 47 34 23 89
philippe.guichard@aepo-optique.com

Désignation de l'opération

Mise en accessibilité du site
AEPO CFA DE L'OPTIQUE
163, Rue de Sèvres
75015 Paris

Désignation des documents graphiques

DOSSIER DE L'ETAT EXISTANT
Plan du R+3

Indice: A

Phase Projet: EXISTANT

Date: 22/11 2018

Echelle: 1/100

E5

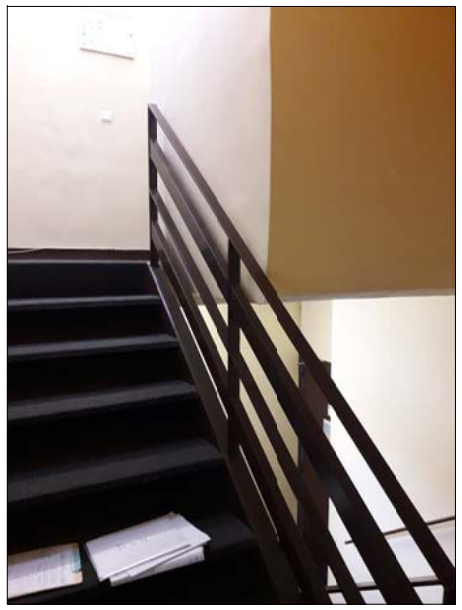

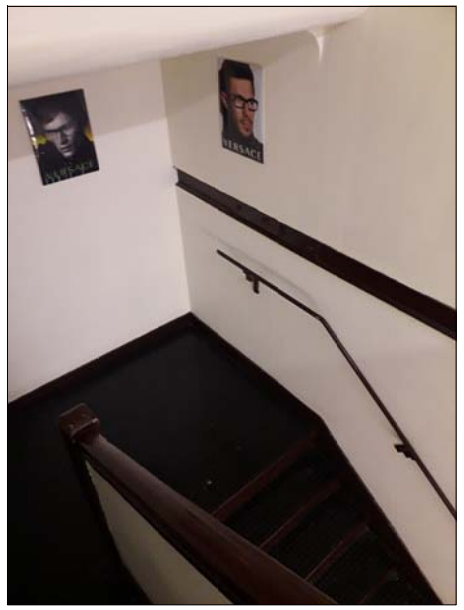

PLAN R + 4

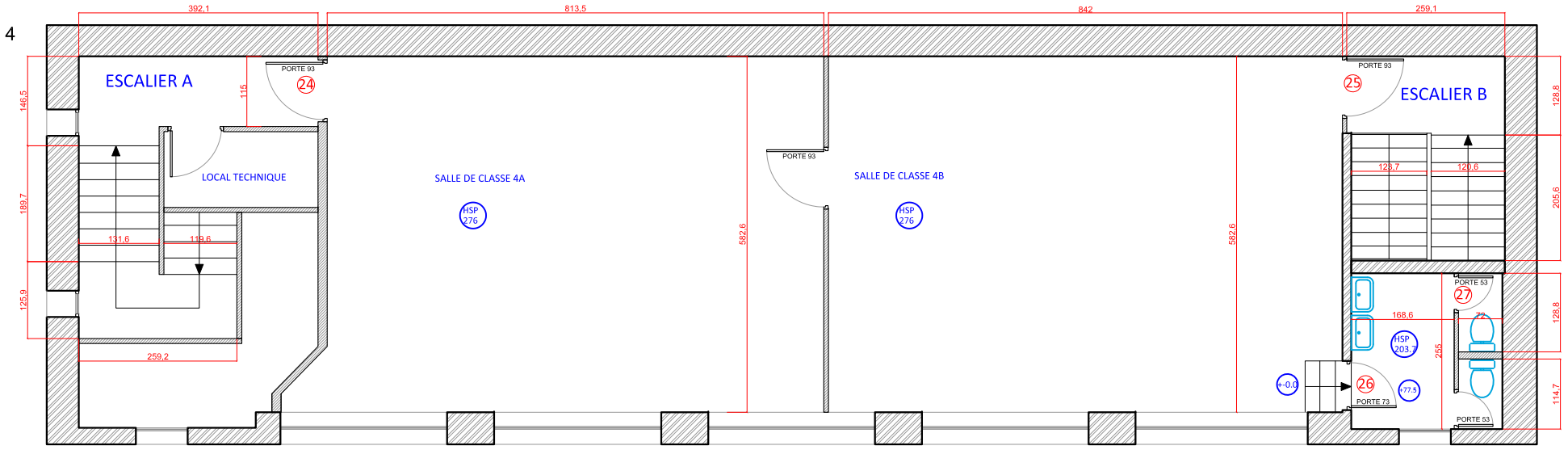

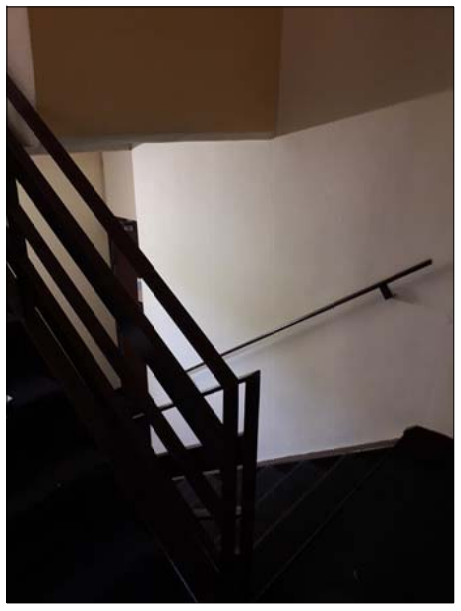

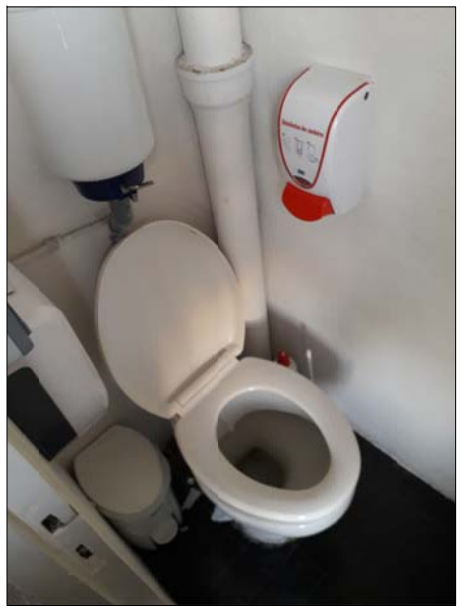

Maîtrise d'oeuvre

MURIEL SOUILHAC atelier d'architectures
12, rue Lally TOLLENDAL 75019 PARIS
Tél : 01 82 83 16 42 Fax: 01 82 83 16 43
siège social :20, rue LAGHOUAT 75018 PARIS
muriel.souilhac@mursarchitectures.com

Maîtrise d'ouvrage

AEPO CFA DE L'OPTIQUE
Représenté par M. GUICHARD
163, Rue de Sèvres - 75015 Paris
Tel : 01 47 34 23 89
philippe.guichard@aepo-optique.com

Désignation de l'opération

Mise en accessibilité du site
AEPO CFA DE L'OPTIQUE
163, Rue de Sèvres
75015 Paris

Désignation des documents graphiques

DOSSIER DE L'ETAT EXISTANT
Plan du R+4

Indice: A

Phase Projet: EXISTANT

Date: 22 11 2018

Echelle: 1/100

E6