**LYCEE PERIER**

PS : Perte savon.  
 PWC : Pate Papier WC.  
 EN : Distributeur Essuie mains.

WC exterieurs

" LYCEE PERIER "  
 PLAN DE MASSE REPERAGE  
 DES ENTREES PRINCIPALES

Date: JUN 2009

ECH: 1/1000"

FORMAT: A3

- 1: Entrée principale lycée
- 2: Entrée élèves
- 3: Entrée service + professeurs
- 4: Entrée service + personnel logé
- 5: Entrée de service cuisine + personnel logé
- 6: Entrée professeurs + service bâtiment sciences

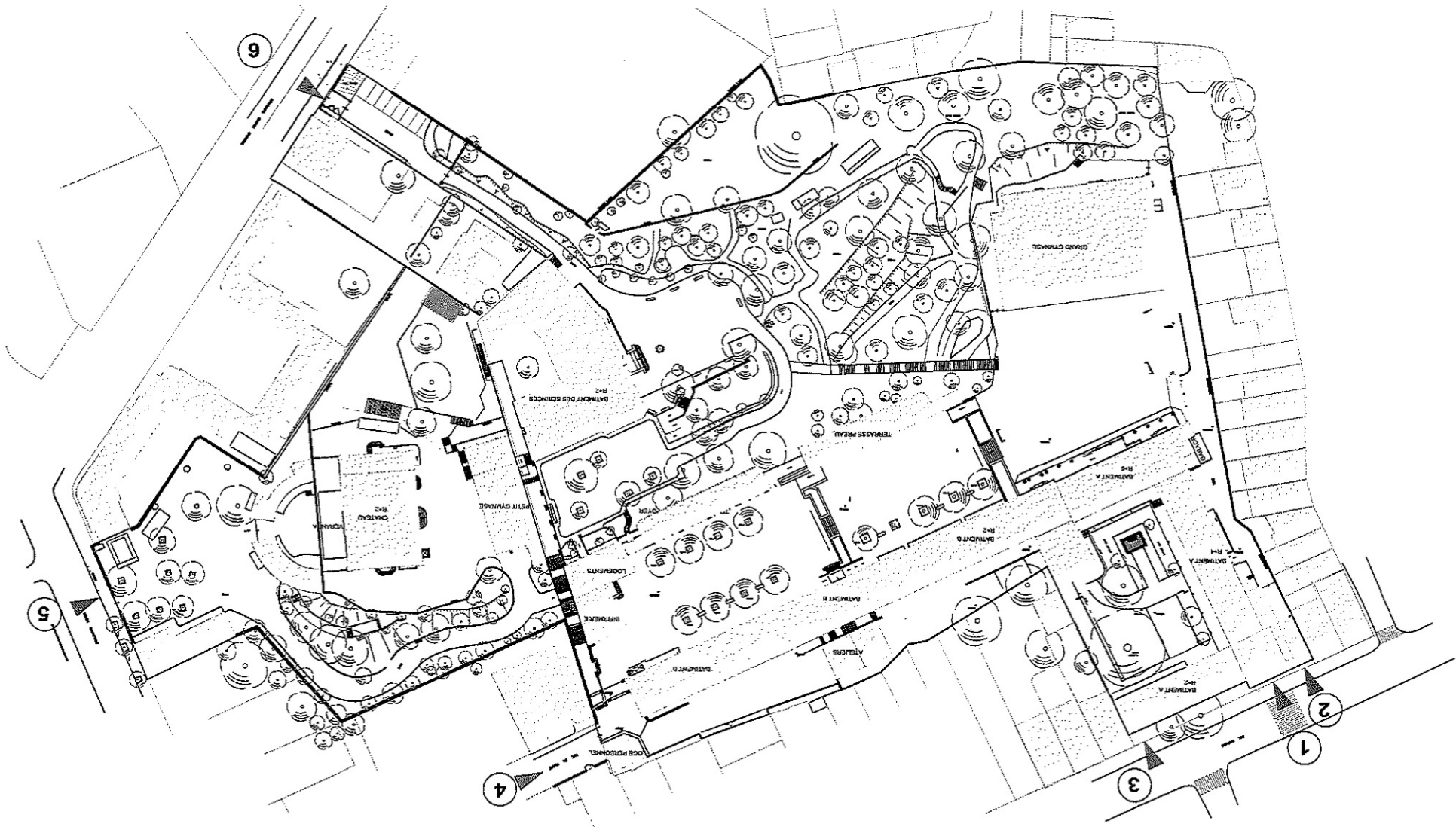



# LYCEE PERIER BATIMENT A

N°	Echelle	Pièces graphiques	Phase	Date	Maître d'œuvre	Maître d'ouvrage	REGION PACA Maître d'ouvrage délégué : AREA 29, boulevard Charles Nègrel 13015 MARSEILLE Tél : 0 491 143 600 / Fax : 0 491 143 614 rchard.roman.architecte@wanadoo.fr ATELIER DE SAINT ANTOINE 261 Avenue de Saint Antoine 13015 MARSEILLE Tél : 0 491 154 065 / Fax : 0 491 531 386
05	1/200	PLAN R+3 BATA	Plan recollement	13 03 14			

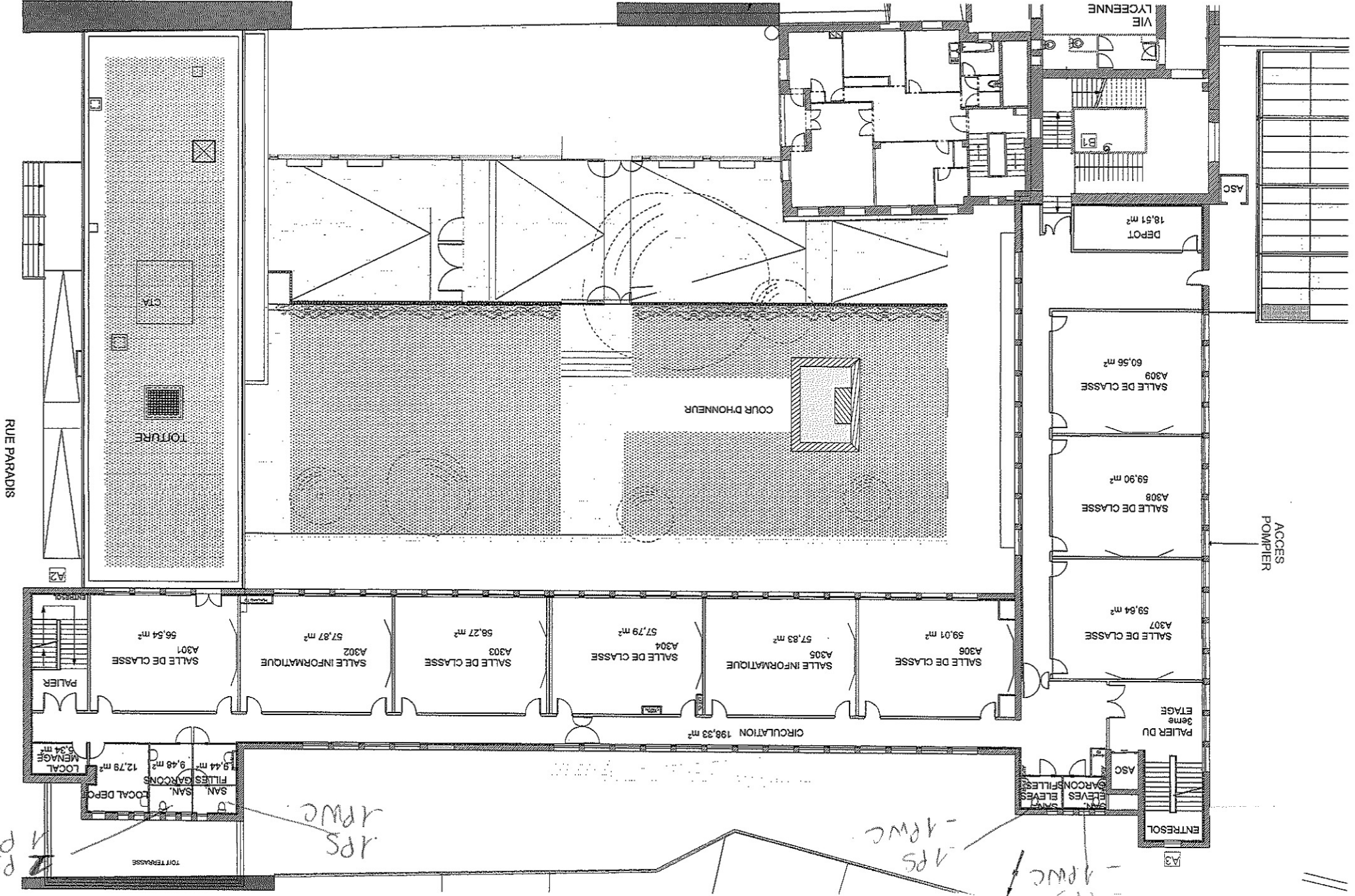



N°	04	Phase	Plan recollement	Maitrise d'ouvrage	REGION PACA Maitre d'ouvrage délégué : AREA 25, boulevard Charles Noddelo 13003 MARSEILLE Tel : 0 491 143 600 / Fax : 0 491 143 614
Échelle	1/200	Date	13 03 14	Maitrise d'oeuvre	ATELIER DE SAINT ANTOINE 261 Avenue de Saint Antoine 13016 MARSEILLE Tel : 0 498 154 065 / Fax : 0 491 631 386 richard.roman.architecte@wanadoo.fr
					BAT A R+2 PLAN

# LYCEE PERIER BATIMENT A

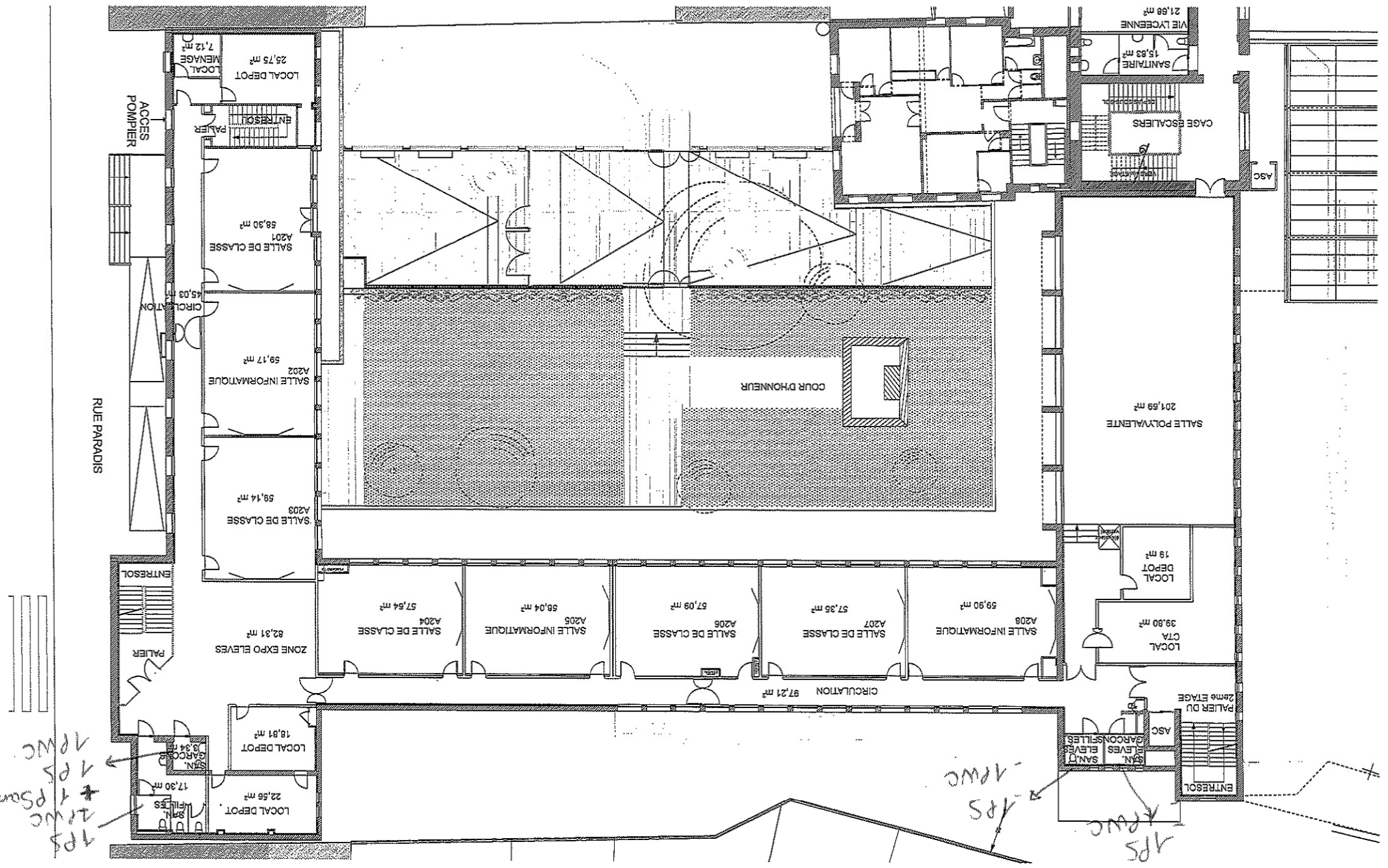

TPS  
TRWC  
+ 1 P.Sam  
TPS  
TRWC

TPS  
TRWC  
TPS  
TRWC

N°	03	Planches graphiques	Phase	Plan recollement	REGION PACA Maitre d'ouvrage délégué : AREA 29, boulevard Charles Nèdélec 13003 MARSEILLE Tel : 0 491 143 600 / Fax : 0 491 143 614	Date	13 03 14	Maitrise d'oeuvre	ATELIER DE SAINT ANTOINE 281 Avenue de Saint Antoine 13015 MARSEILLE Tel : 0 496 154 065 / Fax : 0 491 931 986 r.cherdrroman.architecte@wanadoo.fr
Echelle	1/200								

LYCEE PERIER BATIMENT A

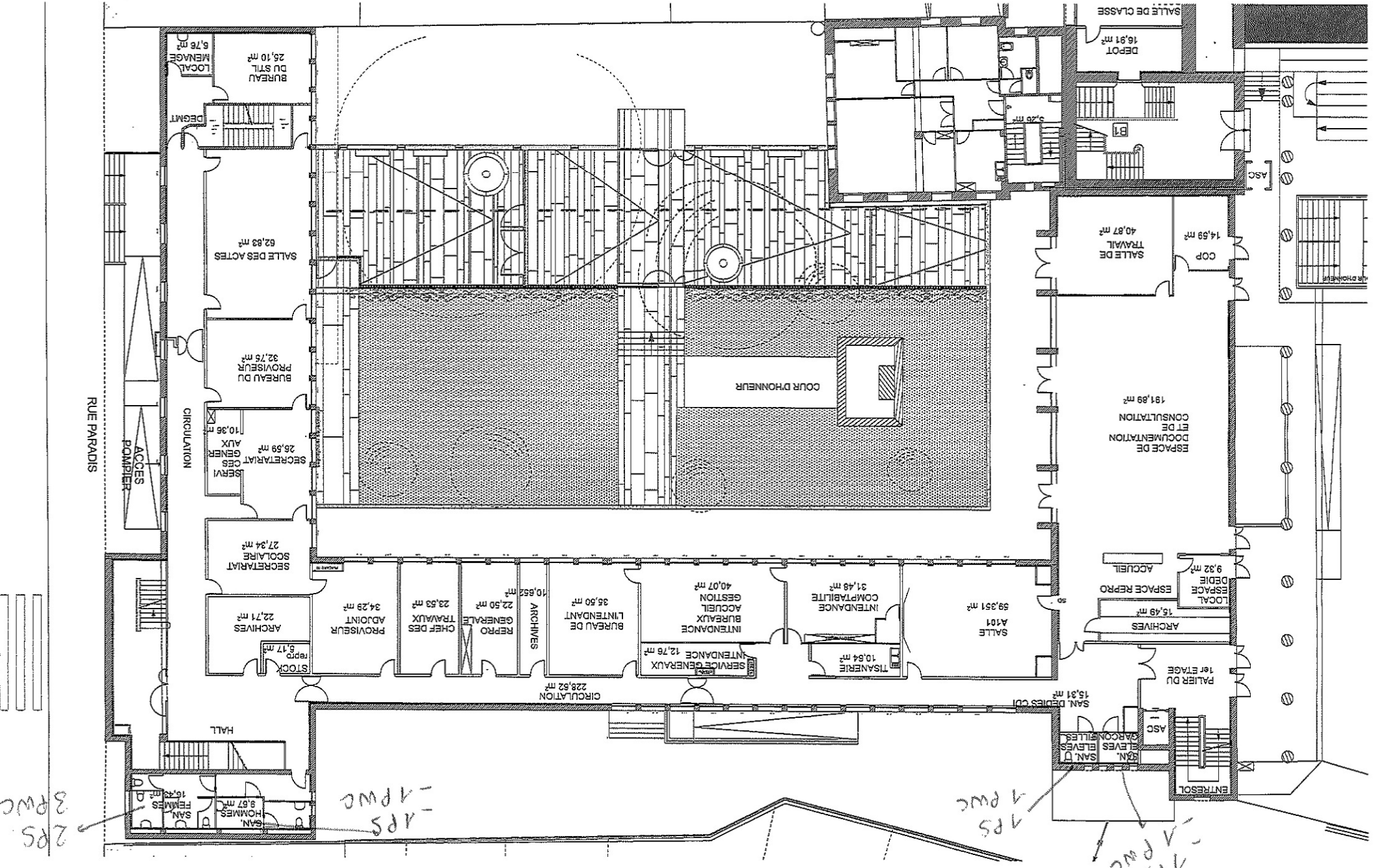



LYCEE PERIER BATIMENT A

N°	Planches graphiques	Phase	Date	Maitrise d'oeuvre	Maitrise d'ouvrage
02	RDC PLAN BAT A	Plan recollement	03 14	ATELIER DE SAINT ANTOINE 261 Avenue de Saint Antoine 13015 MARSEILLE Tel : 0 491 531 366 / Fax : 0 491 531 366 rchartrouman.architecte@wanadoo.fr	REGION PACA Maire d'ouvrage délégué : AREA 29 Boulevard Charles Nèdesec 13003 MARSEILLE Tel : 0 491 143 600 / Fax : 0 491 143 614

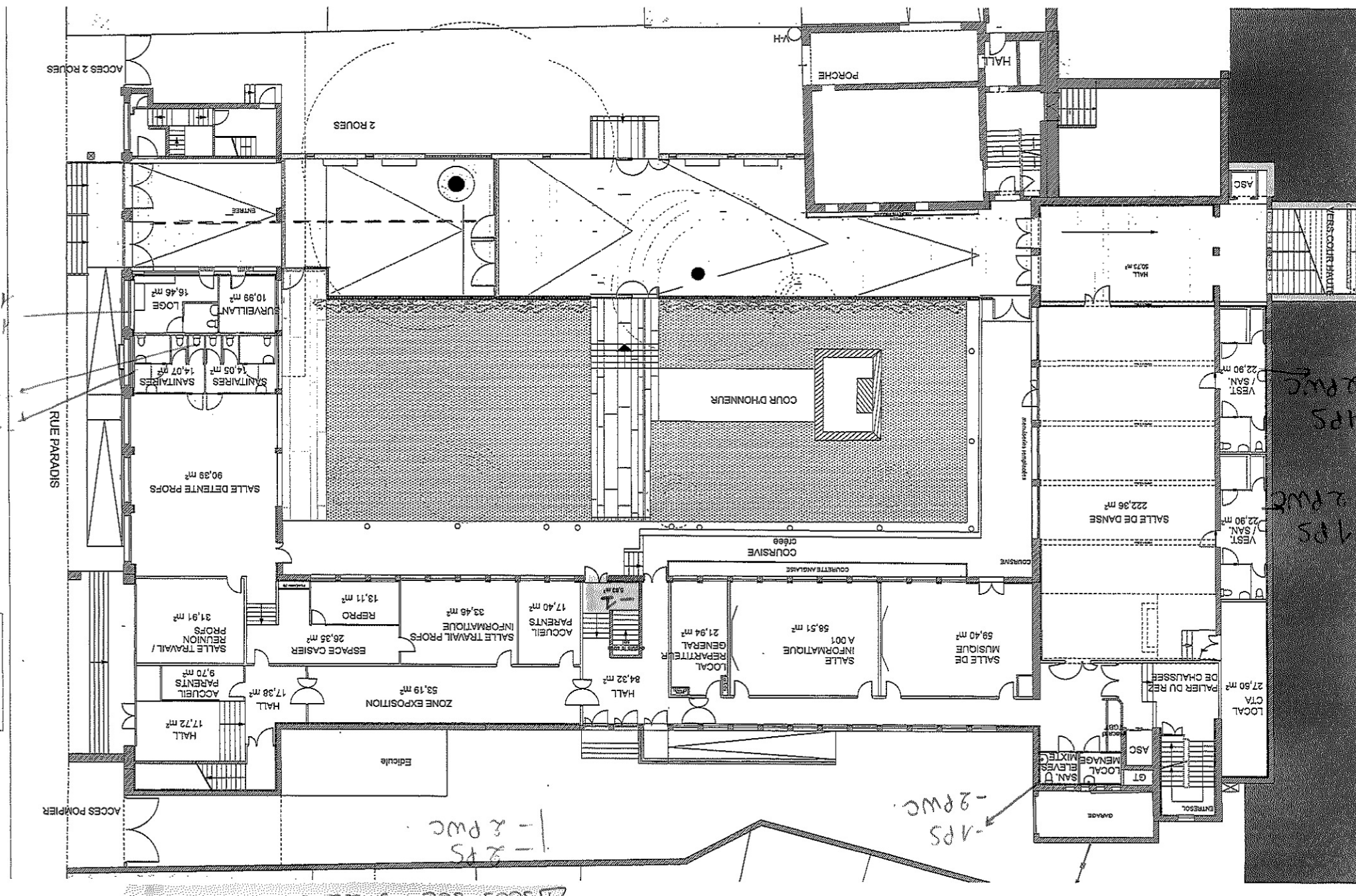

△ sous soc. salle de misdirection



# LYCEE PERIER BATIMENT B

Maitrise d'ouvrage	REGION PACA Mairie d'ouvrage délégué : AREA 13003 MARSEILLE 29 boulevard Charles Nédélec Tel : 0 491 143 600 / Fax : 0 491 143 614
Maitrise d'oeuvre	ATELIER DE SAINT ANTOINE 261, Avenue de Saint Antoine 13015 MARSEILLE Tel : 0 466 154 055 / Fax : 0 491 631 386 r.chardroman.architecte@wanadoo.fr
Date	13 03 14
Phase	Plan recollement
Planches graphiques	PLAN R+2 BAT B
Echelle	1/300
N°	

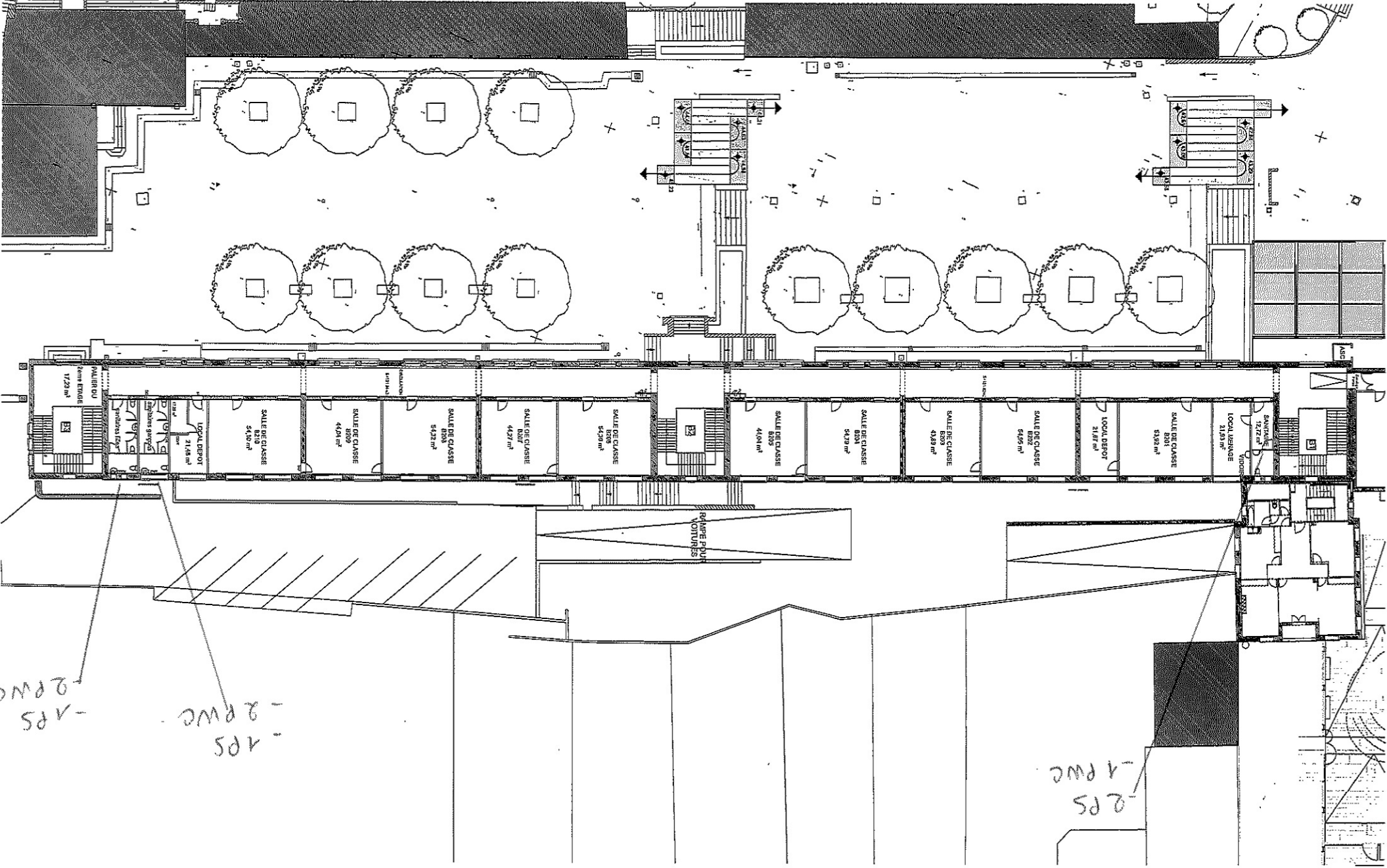

# LYCEE PERIER BATIMENT B

Maîtrise d'ouvrage	REGION PACA Maire d'ouvrage délégué : AREA 29, boulevard Charles Nédélec 13003 MARSEILLE Tel : 0 491 143 600 / Fax : 0 491 143 614
Maîtrise d'oeuvre	ATELIER DE SAINT ANTOINE 261 Avenue de Saint Antoine 13015 MARSEILLE Tel : 0 496 154 055 / Fax : 0 491 531 386 rcheandroman.architecte@wanadoo.fr
Date	13 03 14
Phase	Plan recollement
Pièces graphiques	PLAN R+1 BAT B
Bohème	N° 1/300

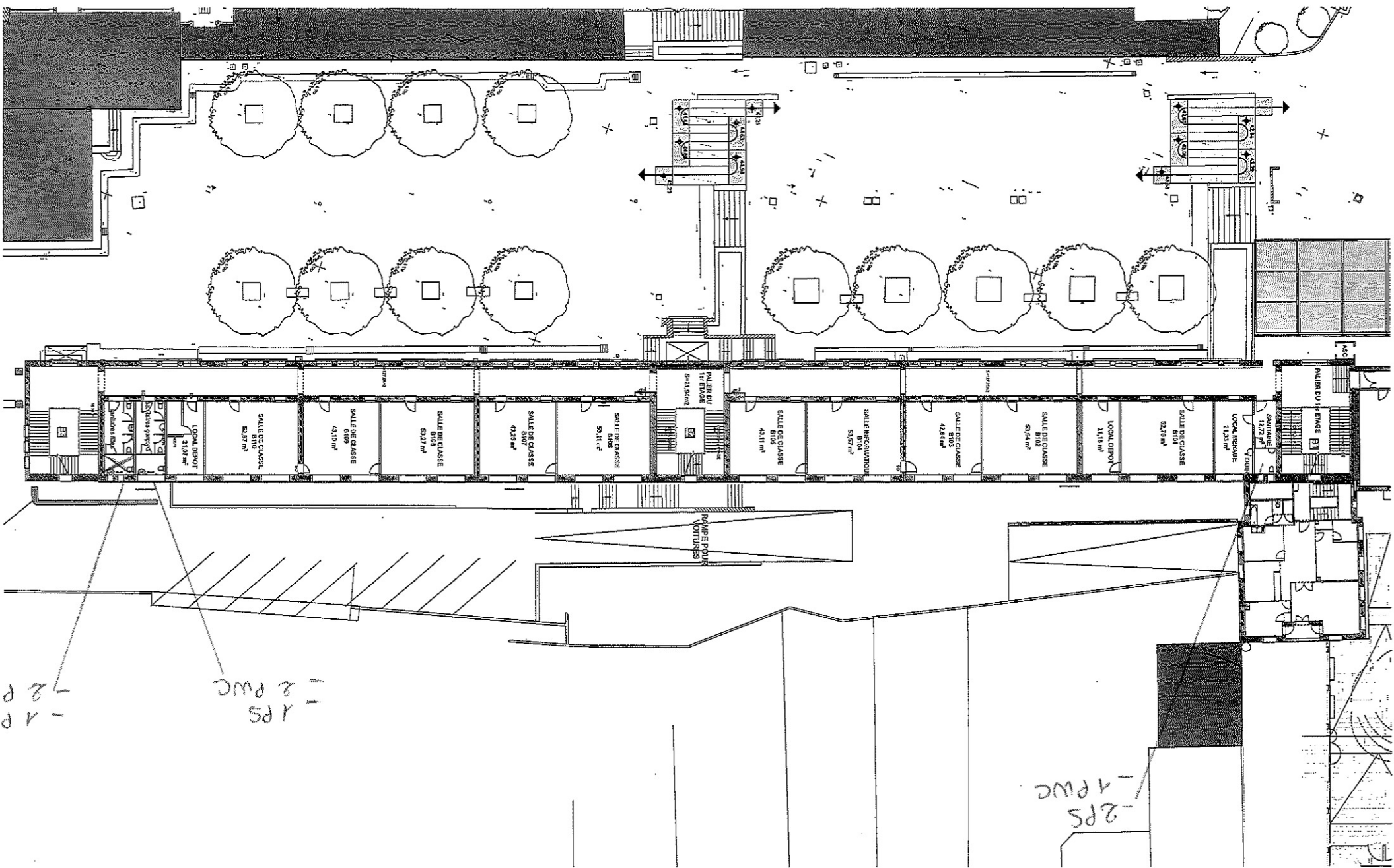

# LYCEE PERIER BATIMENT B

Maitrise d'ouvrage	REGION PACA Maitre d'ouvrage délégué : ARCA 28, boulevard Charles Nèdélec 13003 MARSEILLE Tel : 0 491 143 600 / Fax : 0 491 143 614 richardroman.architecte@wanadoo.fr
Date	14 03 13
Phase	Plan recoillement
Pièces graphiques	PLAN RDC BAT B
Bohème	1/300
N°	

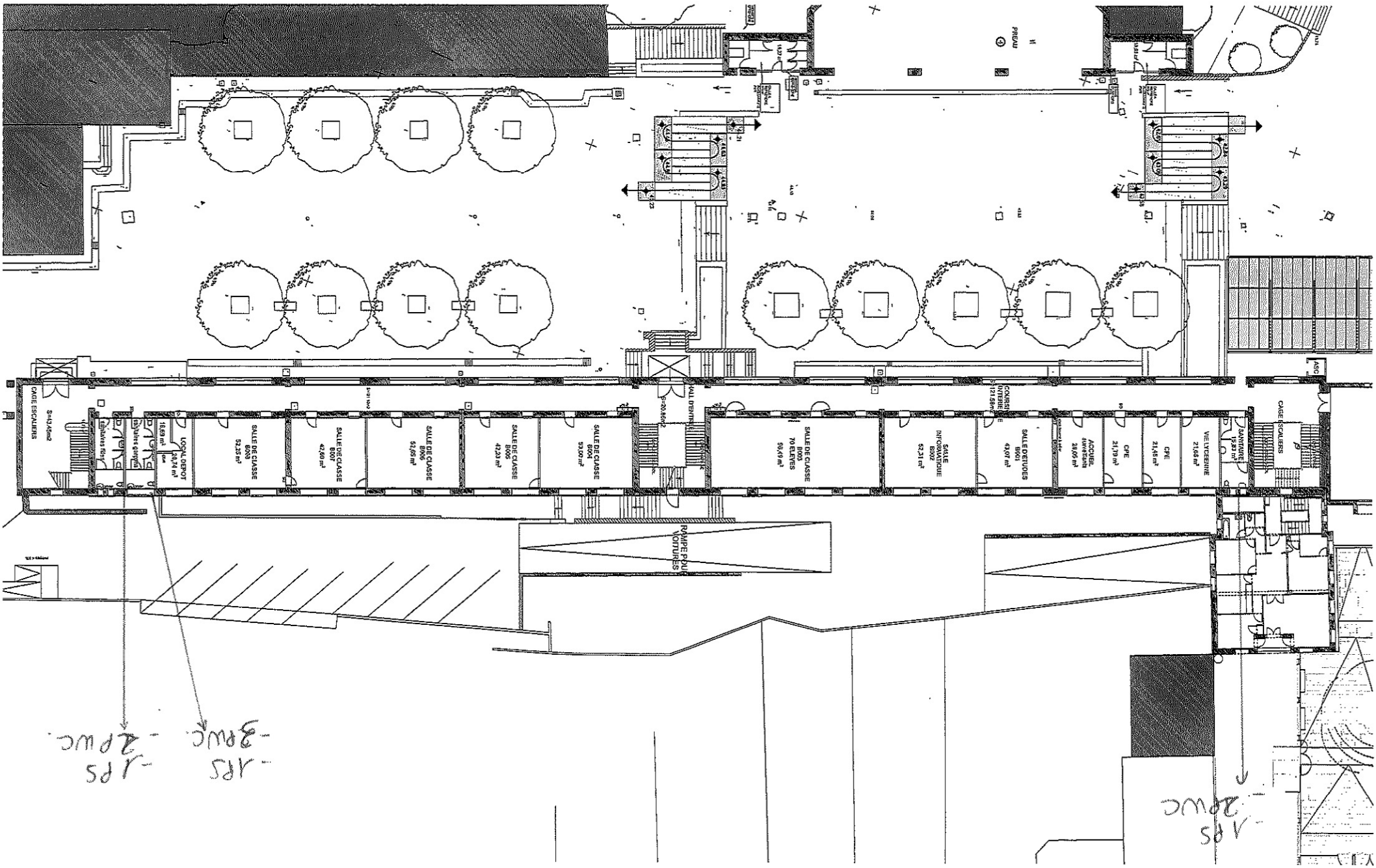



# LYCEE PERIER BATIMENT B

Maitrise d'ouvrage	REGION PACA Maitre d'ouvrage délégué : ARRA 29, boulevard Charles Nédélec 13003 MARSEILLE Tel : 0 491 143 500 / Fax : 0 491 143 514
Maitrise d'oeuvre	ATELIER DE SAINT ANTOINE 281 Avenue de Saint Antoine 13015 MARSEILLE Tel : 0 496 154 065 / Fax : 0 491 531 386 richard.roman.architecte@wanadoo.fr
Date	13 03 14
Phase	Plan recollement
Pièces graphiques	PLAN R-1 BAT B
Echelle	1/300
N°	

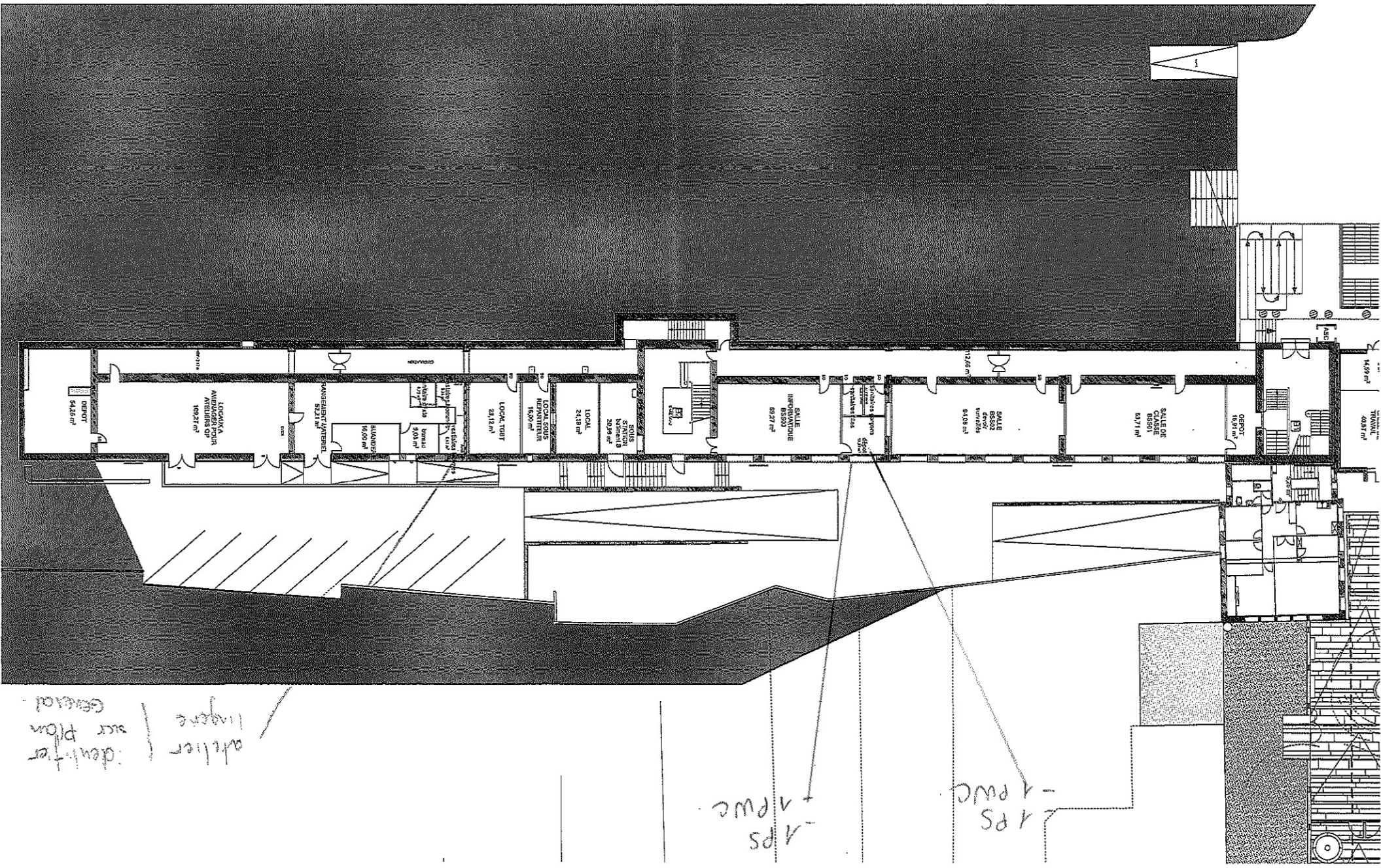



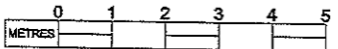

2 Porte saven 9  
 2 Papier WC  
 2 PS  
 1 PWC

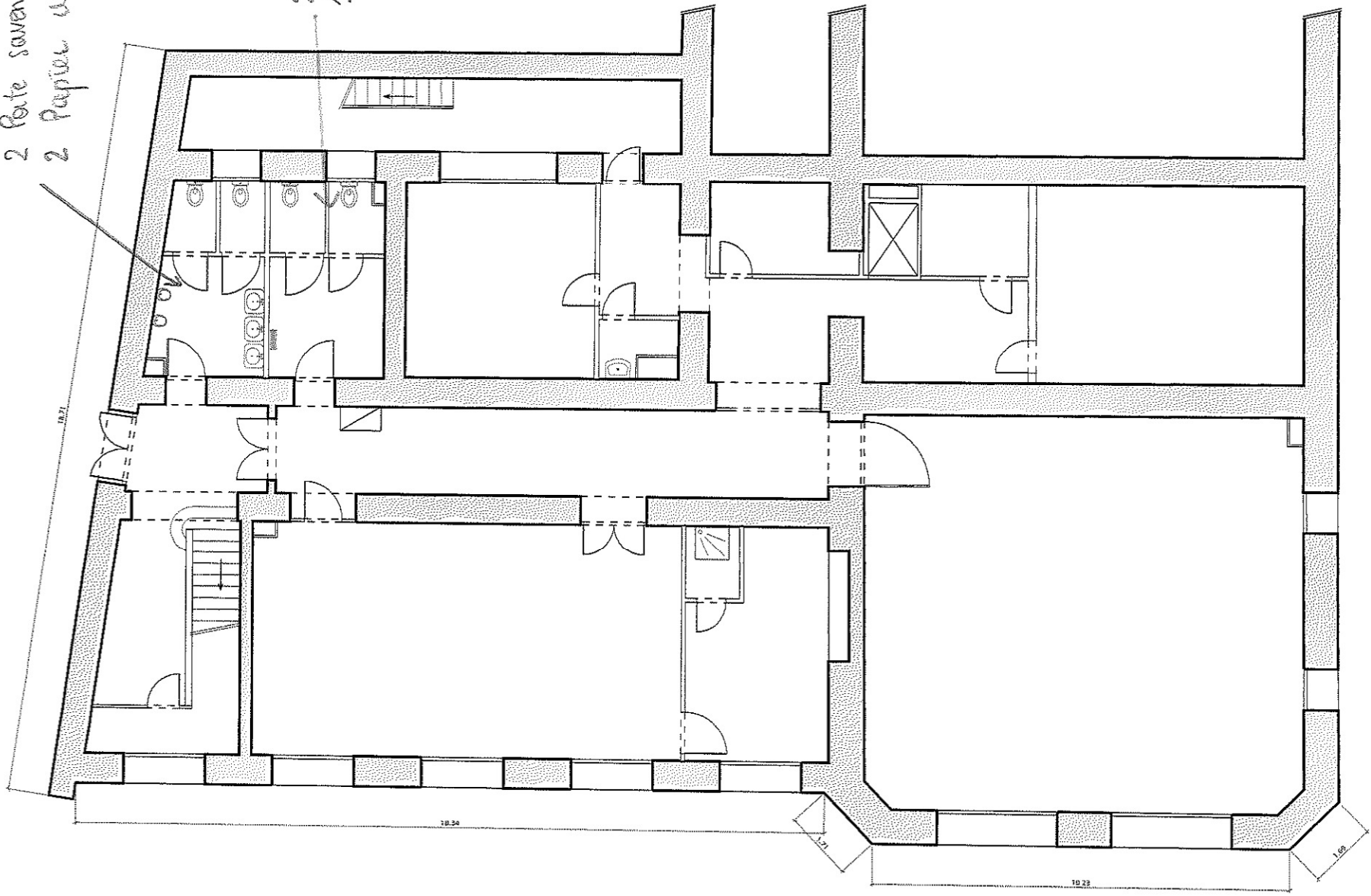

Bât. 04  
 Niv. RB  
 échelle : 1/100

**BATIMENT SCIENCE**  
**REZ DE CHAUSSEE BAS**  
**PLAN de NIVEAU**

**MARSEILLE**  
 LYCEE "PERIER"  
 Dpt. 13  
 code lycée N°01325  
 code site LYC  
 MARS 2009

WC dans salle  
professeur -

1 PS  
1 PWC  
1 EM.

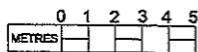
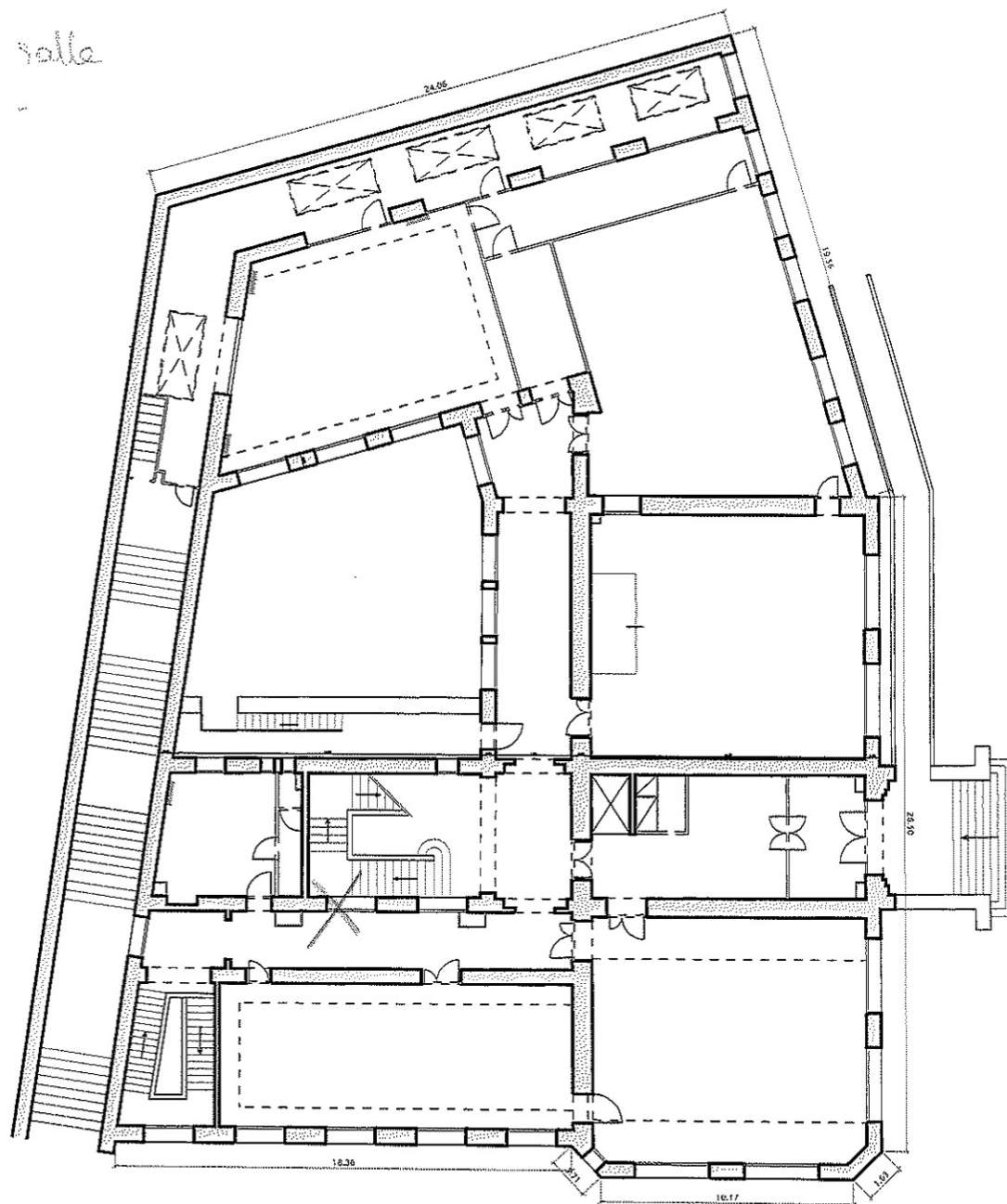

Bât. 04

Niv. RH

échelle :  
1/200

**BATIMENT SCIENCE**  
REZ DE CHAUSSEE HAUT

**PLAN de NIVEAU**

**MARSEILLE**  
LYCEE "PERIER"

Dpt. 13

code lycée  
N°0182B

code site  
LYC

MARS 2000



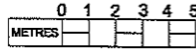

WC Salle professeurs

1 PS

1 PWC

1 Distributeur Essuie Mains

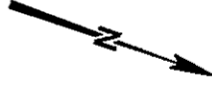
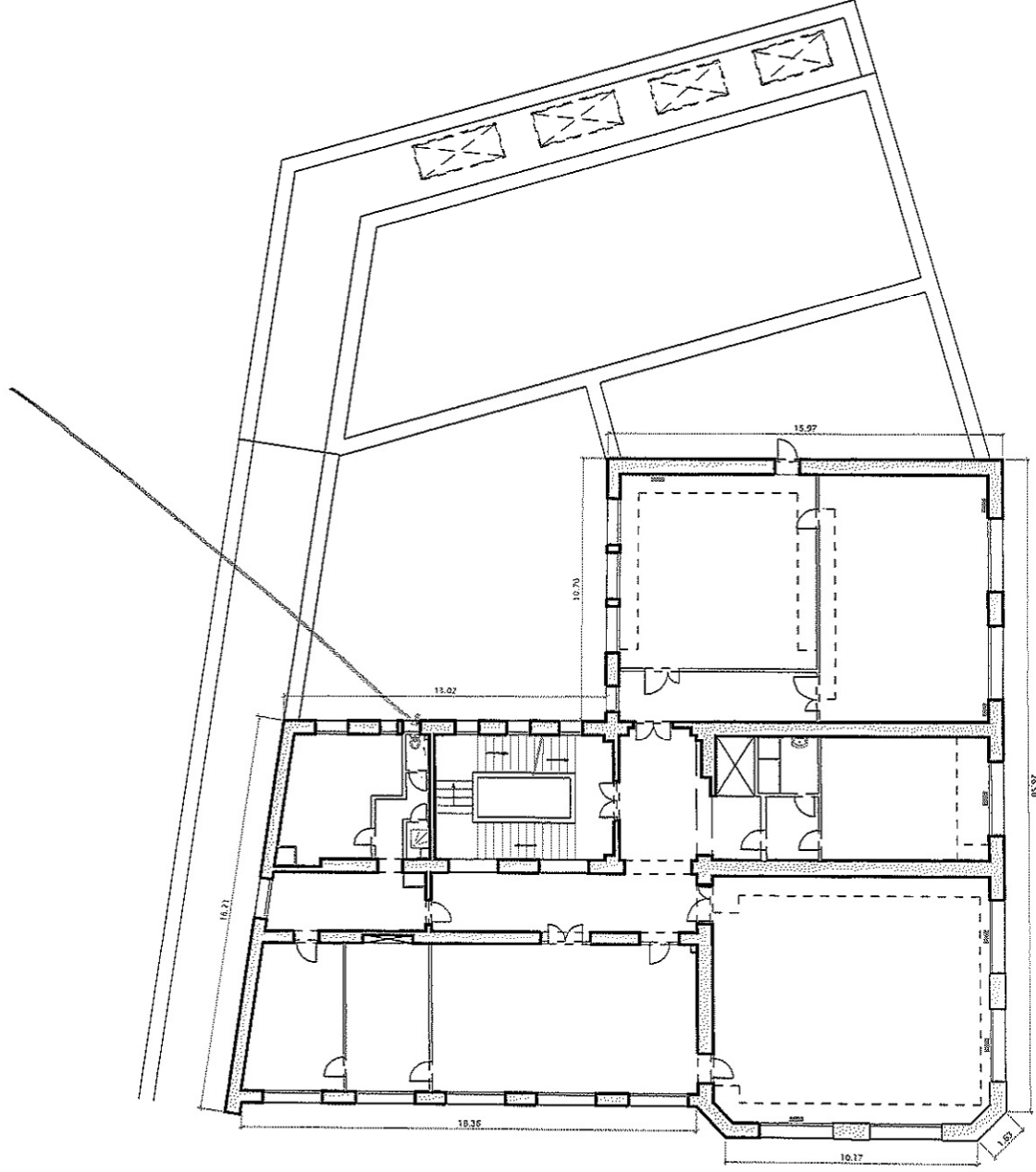

Bât. 04

Niv. 01

échelle :  
1/200

**BATIMENT SCIENCE**  
1er ETAGE

**PLAN de NIVEAU**

**MARSEILLE**  
LYCEE "PERIER"

Dpt. 13

code lycée  
N° 01525

code site  
LYC

MARS 2008

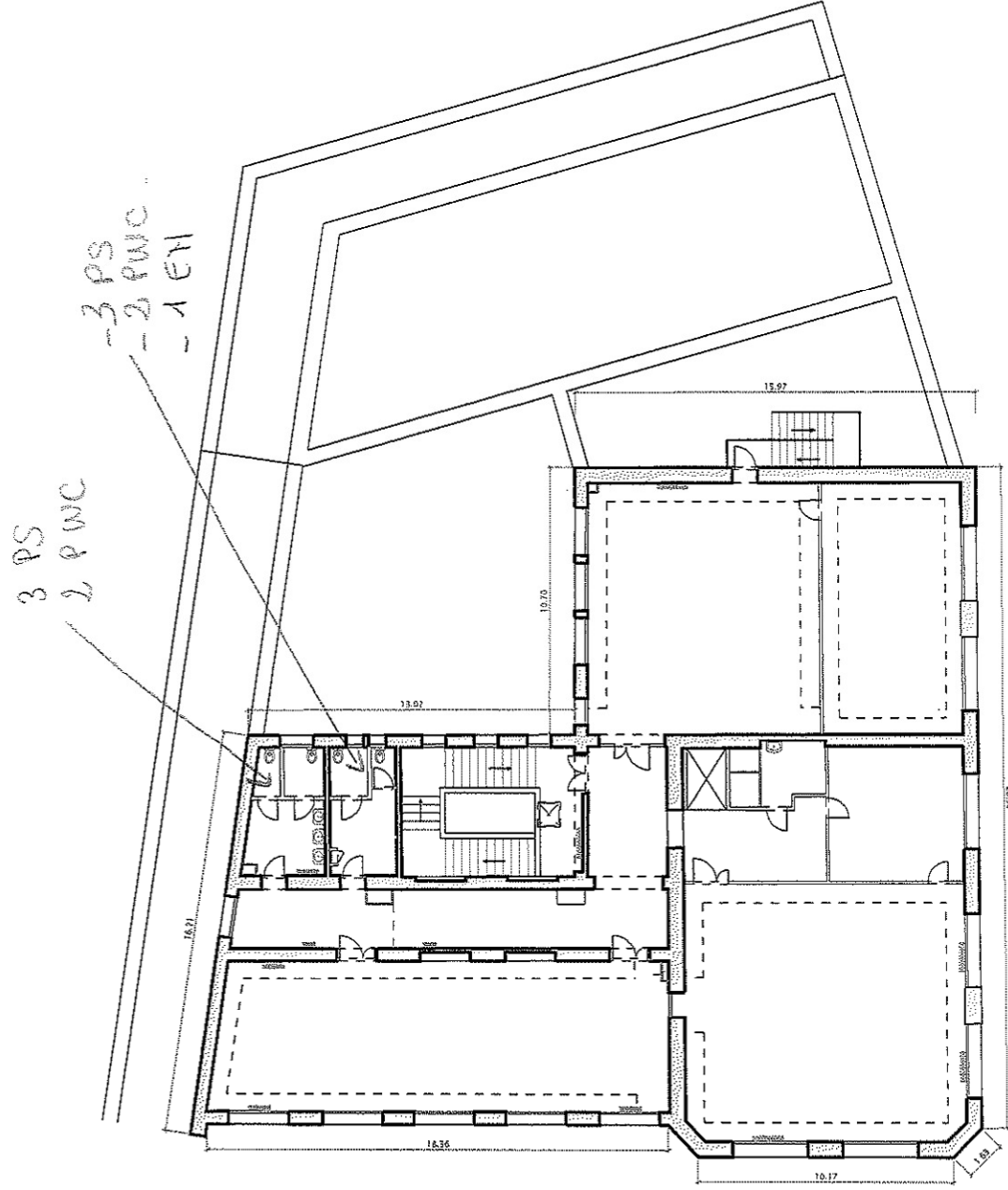
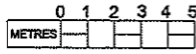

Bât. 04

Niv. 02

échelle :  
1/200

**BATIMENT SCIENCE**  
2ème ETAGE  
**PLAN de NIVEAU**

**MARSEILLE**  
LYCEE "PERIER"

Dpt. 13  
code lycée  
N°01325  
code site  
LYC  
MARB 2009

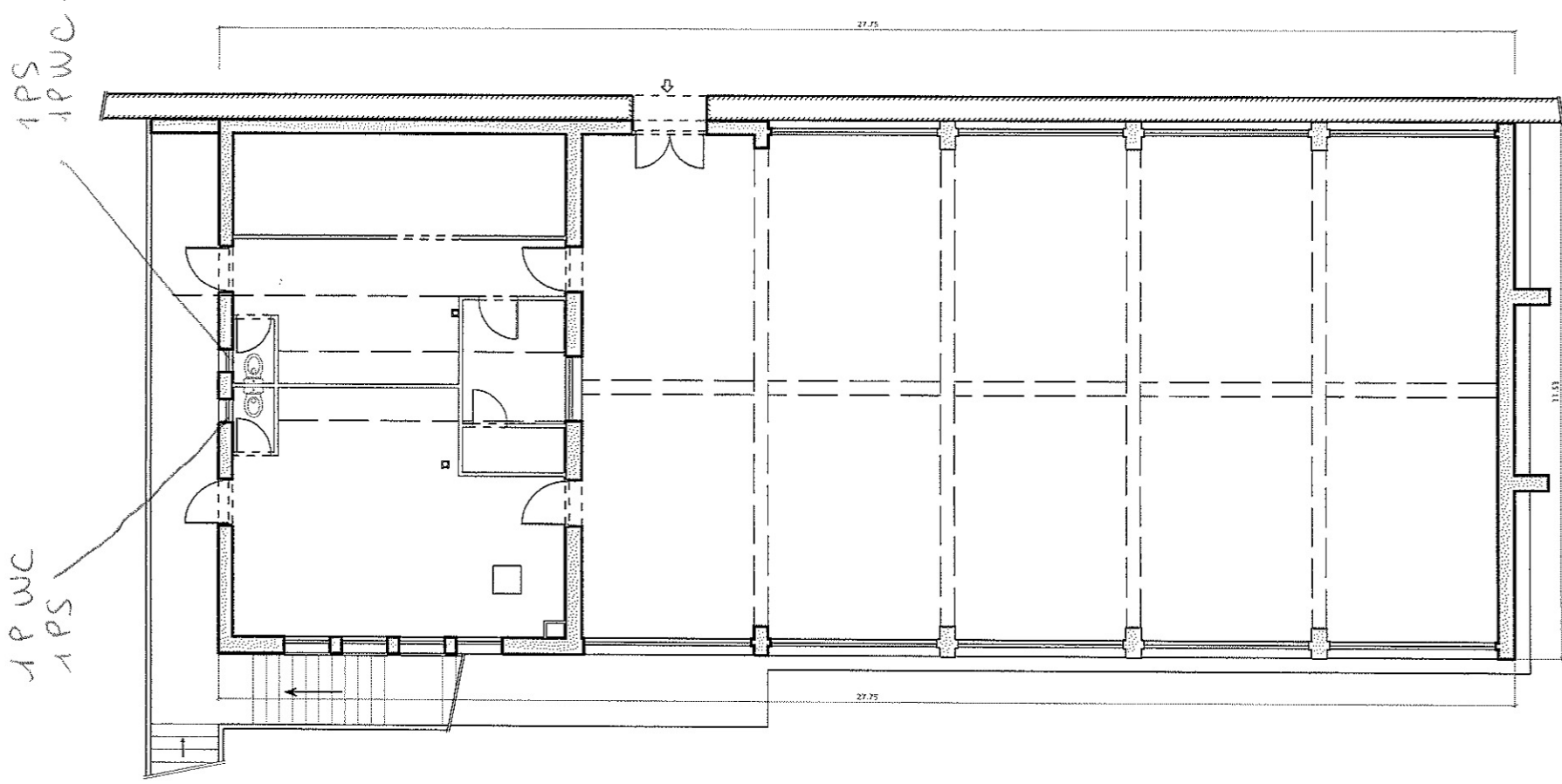
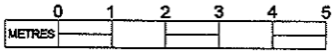

voir Plan Lycée

Bât. 08  
Niv. 01  
échelle : 1/100

**PETIT GYMNASSE**  
**1er ETAGE**  
**PLAN de NIVEAU**

**MARSEILLE**  
**LYCEE "PERIER"**

Dpt. 13  
code lycée  
N° 01325  
code site  
LYC  
MARS 2009





ENTRESOL

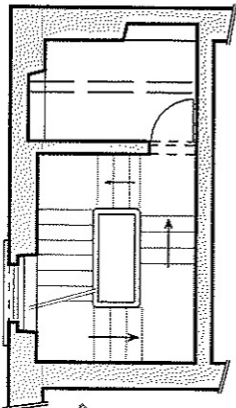

Distributeur  
Produit  
lingage +  
lavage

Distributeur  
reculés  
démultiplicés

1 PS  
1 PWC

1 PS  
1 PWC  
1 PWC

1 distributeur  
des affiches régulières

GROSSE  
FRANCE

Besoins  
- distributeur produit lavage + usage  
- centrale de distribution  
- 1 distributeur face vanille

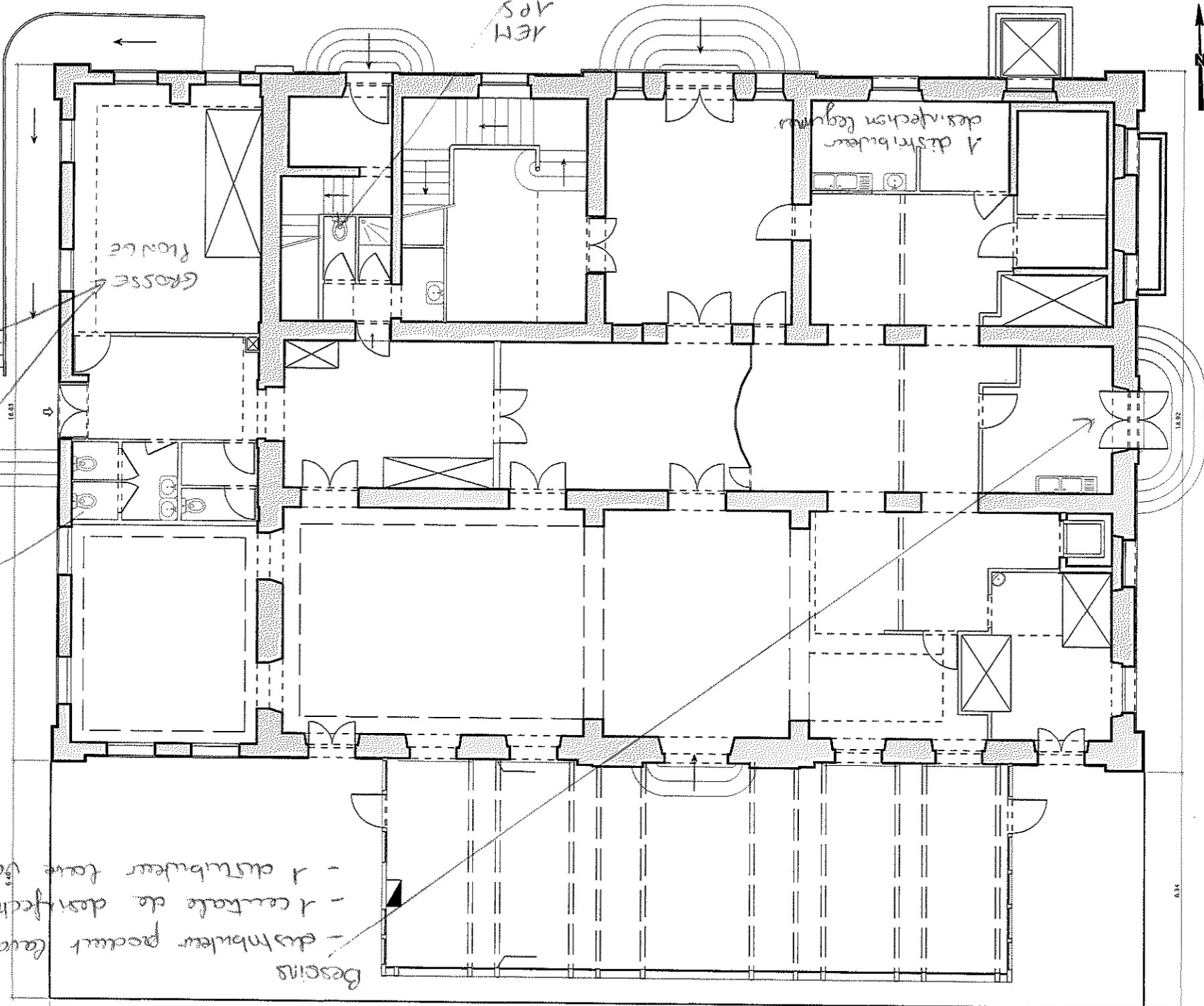
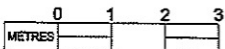

Dpt. 13  
code lycée  
N°01325  
code site  
LYC  
MARS 2009

# MARSEILLE

LYCEE "PERIER"

## CHATEAU = SELF

REZ DE CHAUSSEE HAUT  
PLAN de NIVEAU

Bât. 05  
Niv. RH  
échelle :  
1/100



0.31