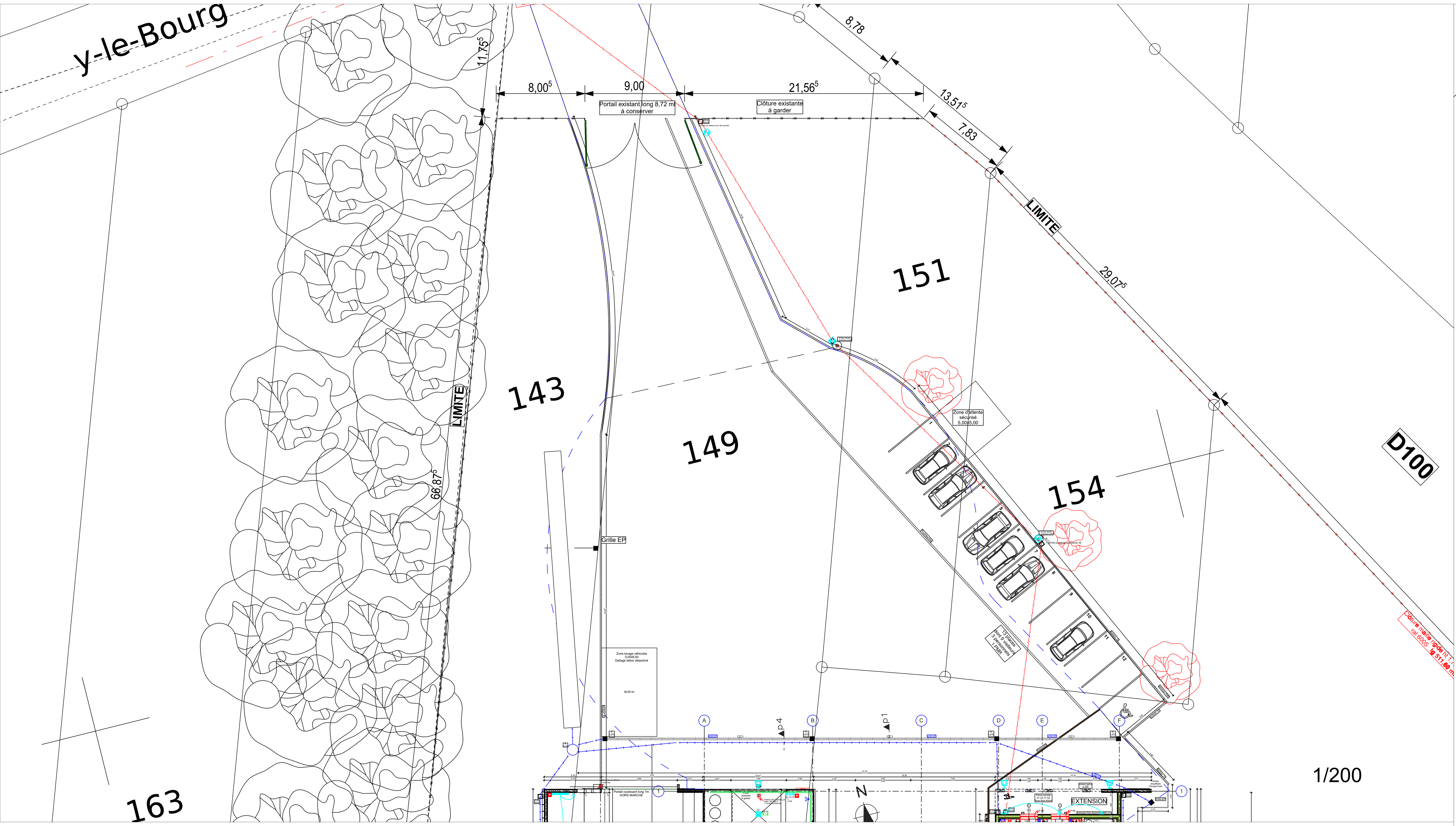

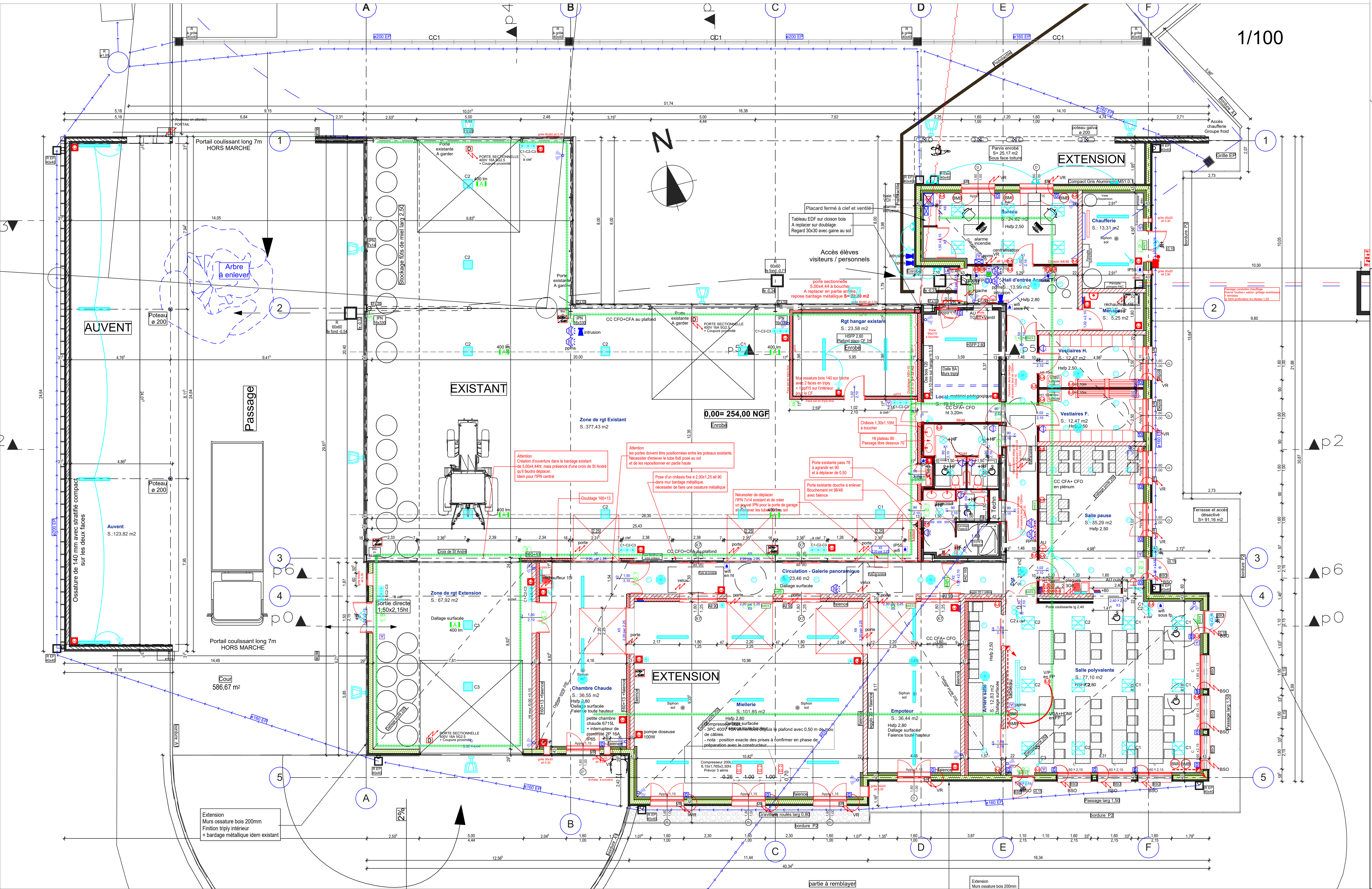

ECLAIRAGE

- Luminaire type 1
- Luminaire type 2
- Luminaire type 3
- Luminaire type 4
- Luminaire type 5
- Luminaire type 6
- Luminaire type 7
- Luminaire type 8
- Luminaire type 9
- Luminaire type 10
- Détection de présence
- Inter simple allumage/double allumage/bouton poussoir
- Variateur 1/10V
- Inter simple allumage plexo a voyant
- BAES 45LM
- BAES 400 lm
- PC 2P+T 10/16A
- PC 2P+T 10/16A IP55 IK07
- Alimentation électrique en attente
- Boitier mural bureautique 4 PC+2 RJ 45
- Boitier mural imprimante 2 PC+2 RJ 45
- Coffret 2 PC 230V/1 PV 32A 400V
- RJ 45 CAT 6A
- Deverrouillage IS HT=1,30M
- Déclencheur manuel alarme incendie HT=1,30M
- Diffuseur sonore alarme incendie HT=2,25M
- Flash lumineux alarme incendie HT=2,25M
- Sirène intrusion HT=2,25M
- Détecteur bivolumétrique IR/HF intrusion
- Lecteur de badges + clavier mise/hors service alarme intrusion HT=1,10M
- Bouton poussoir déverrouillage gache HT=1,10M
- Chemin de câbles CFO + chemin de câbles CFA séparé de 30 cm
- Arrêt d'urgence

1 - Se référer au CCTP pour les attentes électriques à prévoir pour le lot CVC
2 - Local CTA : prévoir 2 luminaires type 4, 1 inter Plexo à voyant, 1 BAES, 1 RJ 45 Plexo,1 PC Plexo 2P+T,

CONSTRUCTION D'UN POLE APICOLE
17 RUE DE BOUGNON – ZONE DE LA MOGNOTTE
70170 PORT SUR SAONE

Maître d'Ouvrage: EPLEFPA VESOUL AGROCAMPUS 16 RUE EDOUARD BELIN 70000 VESOUL

Architecte/Economiste	ROCHET BLANC	2 chemin de la Coupotte 70190 Le Cordonnet	T: 03 84 32 45 32 rochet-blanc.architecte@wanadoo.fr
BET Fluides	PICARD VIALA	8A chemin de Palente 25000 BESANCON	T: 09 62 51 08 70 bet-viala@orange.fr
BET Electricité	CORNET	16 rue des Vignes 25870 Auxon Dessus	T: 03 81 80 86 11 cabinet-cornet@wanadoo.fr

PLAN PROJET
Plan rdc
LOT 11 ELECTRICITE - COURANTS FAIBLES

CABINET CORNET
16 rue des Vignes - 25870 AUXON DESSUS
Tél.: 03.81.80.86.11 Fax: 03.81.88.13.59
E.mail: contact@cabinetcornet.fr

AFFAIRE NUMERO	IND.	PHASE	ECH.
9857 EL 1		PRO DCE	1/100

Eclairage / Eclairage de sécurité
Courants forts / Courants faibles

DESSIN	DRESSE LE	EDITE LE:
EC	20/05/2022	

MODIFICATIONS	IND.	DATE