

PLAN PRINCIPE ALIM EC EF

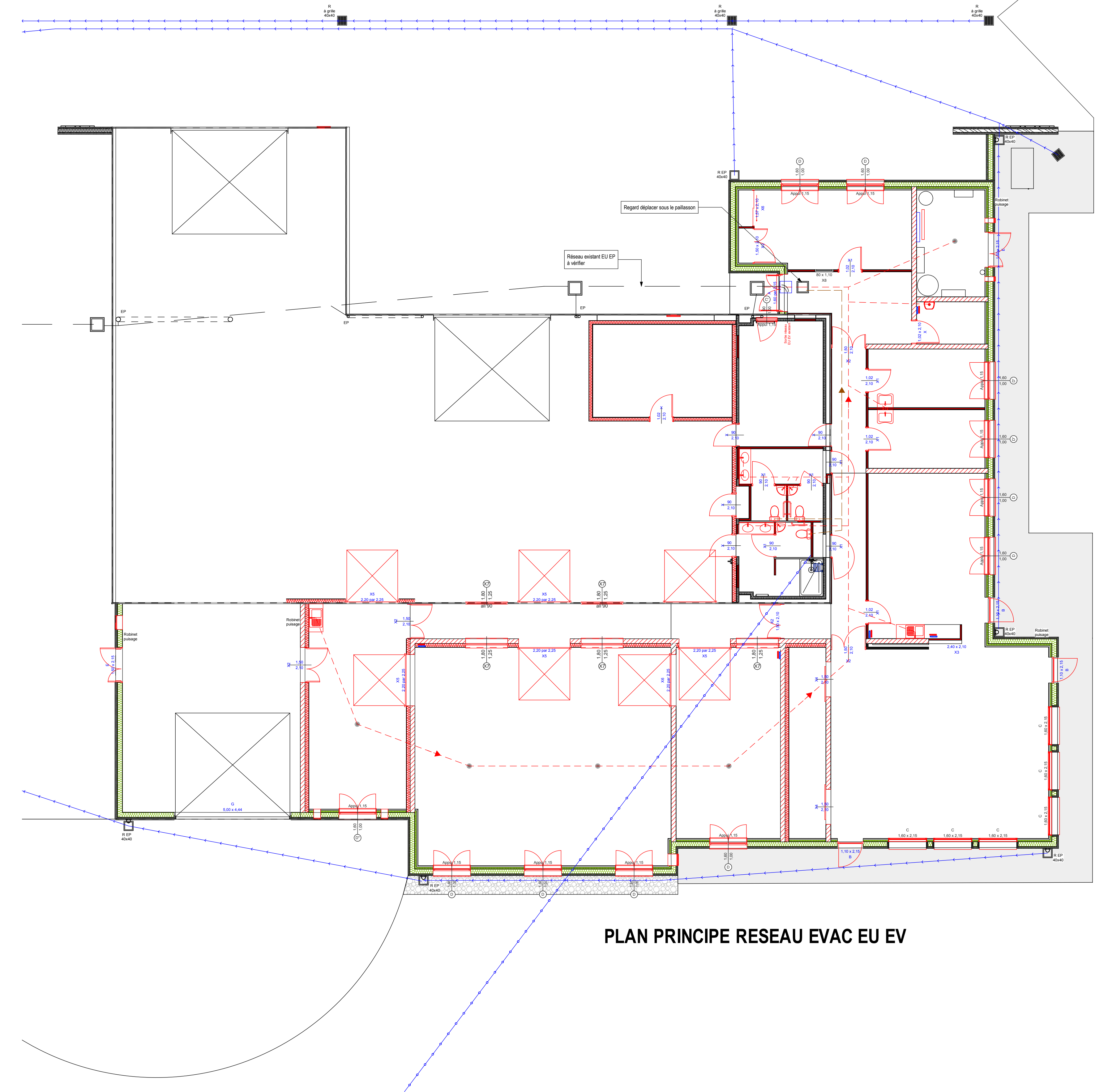

PLAN PRINCIPE RESEAU EVAC EU EV

Maitre d'ouvrage :
EPLFPA Vesoul Agrocampus
 16 rue Edouard Belin CS 80363 - 70314 VESOUL cedex
 Directeur M. Derat Ludovic
 Secrétaire générale : Mme Blaindine Morlon Tel : 03-84-96-85-00 Port: 07-77-60-41-40
 blaindine.morlon@eplfpa.fr

REHABILITATION ET EXTENSION D'UN POLE APICOLE
 17 rue de Bolognon - zone de La Mognotte
 - 70170 PORT SUR SAONE

Architecte	2, chemin de la cospotte	Tel : 03-84-32-45-32	
Agence Rochet Blanc	70190 LE CORDONNET	Port : 06-07-54-59-78	rochet.blanc.architecte@wanadoo.fr
Bureau de contrôle	2 Chemin de Palerite	Tel : 03-81-80-44-30	
APAVE BESANCON	25000 BESANCON	Port : 06-69-22-52-85	ka.chauvry@apave.com
Coordinateur SPS	2 Chemin de Palerite	Tel : 03-81-80-44-30	
APAVE BESANCON	25000 BESANCON	Port : ...	pascal.vircondet@apave.com
BET Electricité	16 rue des Vignes	Tel : 03-81-80-86-11	
Cabinet CORNET	25870 ALDON DESSUS	Port : 06-44-10-56-75	contact@cabinetcornet.fr
BET Thermiques	8A chemin de Palerite	Tel : 09-62-51-08-70	
PICARD VALA	25000 BESANCON	Port : 06-15-57-69-99	bet-picardvala@orange.fr
BET Structures	6 rue des Plaisnières	Tel : 01-49-29-74-87	
CAP STRUCTURE	70150 MARNAVY	Port : 06-13-21-03-26	laurent@cap-structures.net
BET Accessoire	38 a rue de Trimbberg	Tel : 03-89-82-53-90	
VENATHEC	68300 BLUL	Port : 06-12-95-57-77	y.simon@venathec.fr

Phase	Demandé par	Date	Indice

Plan principe plomberie- Alim 108
EC-Ef Ech. : **1/100**

Date : 20 MAI 2022
 Dessiné par : SB
 AGENCE ROCHET BLANC GERALD Architecte D.P.L.G. Economiste, urbaniste
 2, Chemin de la Cospotte, 70190 LE CORDONNET
 Tel : 03 84 32 45 32 - Fax : 03 84 32 42 34 - Port : 06 07 54 59 78 - E-mail : rochet.blanc.architecte@wanadoo.fr