

COUPE P4

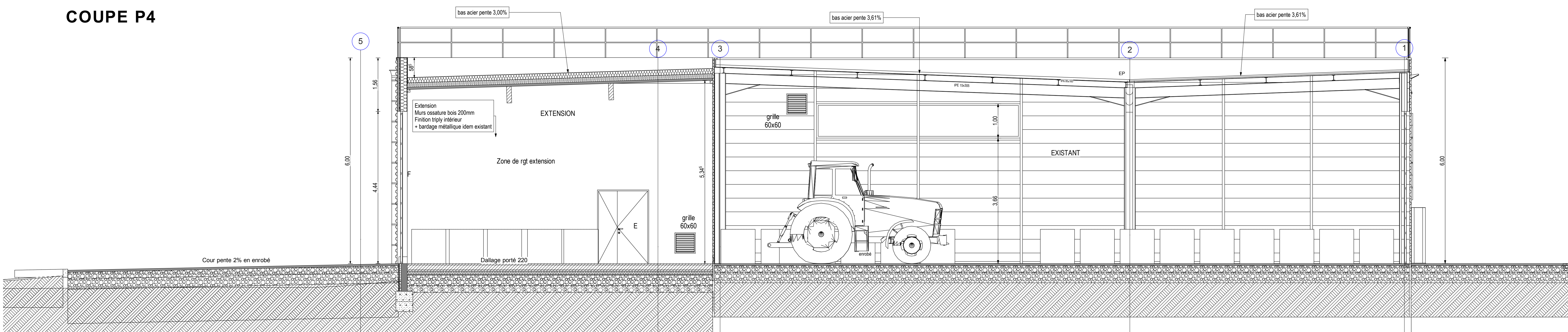

Maitre d'ouvrage :
EPLEPPA Vesoul Agrocampus
 16 rue Edouard Belin CS 60363 - 70014 VESOUL cedex
 Directeur M. Dioret Ludovic
 Secrétaire générale Mme. Blainie Morlon Tel : 03-84-96-85-00 Port : 07-77-60-41-46
 blandie.morlon@educagri.fr

REHABILITATION ET EXTENSION D'UN POLE APICOLE
 17 rue de Biogéon - zone de La Magnotte
 - 70176 PORT SUR SAONE

Architecte : 2, chemin de la coulotte Tel : 03-84-32-43-32
Agence Rochet-Blanc 70190 LE CORDONNET Port : 06-07-54-58-78 rochet-blanc.architecte@wanadoo.fr
Bureau de contrôle : 2 Chemin de Palente Tel : 03-81-80-44-30
APAVE BESANCON 25000 BESANCON Port : 06-80-22-92-85
Coordonnateur SPS : 2 Chemin de Palente Tel : 03-81-80-44-30
APAVE BESANCON 25000 BESANCON Port : pascal.vivron@apave.com
BET Electricité : 16 rue des Vignes Tel : 03-81-80-85-11
CABINET CORNET 29270 ALJON DESSUS Tel : 06-44-30-55-75 contact@cabinetcornet.fr
BET Thermiques : 8A chemin de Palente Tel : 09-62-51-06-70
PICARD VALA 25000 BESANCON Tel : 06-85-57-46-99 bet-picard-vala@orange.fr
BET Structures : 6 rue des Planchères Tel : 01-49-29-74-87
CAP STRUCTURE 70150 MARNAVY Port : 06-53-21-03-26 laurent@cap-structures.net
BET Acoustique : 38 a rue du Trotberg Tel : 03-89-82-53-50
VENATHEC 68530 BLUH Port : 06-2-95-57-77 y.simon@venathec.fr

Phase : DCE
Date : 08 MAI 2022
Dessinateur : SB

MODIFICATIONS Demandé par Date Indice
 106
 Ech. : 1/50

Coupes - Calepimage menuiseries
 AGENCE ROCHET-BLANC-GERALD Architecte D.P.L.G. économiste urbaniste
 2 Chemin de la Coulotte, 70190 HAUTEURIE, LE CORDONNET
 Tel : 03-84-32-43-32 Fax : 03-84-32-42-34 Port : 06-07-54-58-78 E-mail : rochet-blanc.architecte@wanadoo.fr

COUPE P6

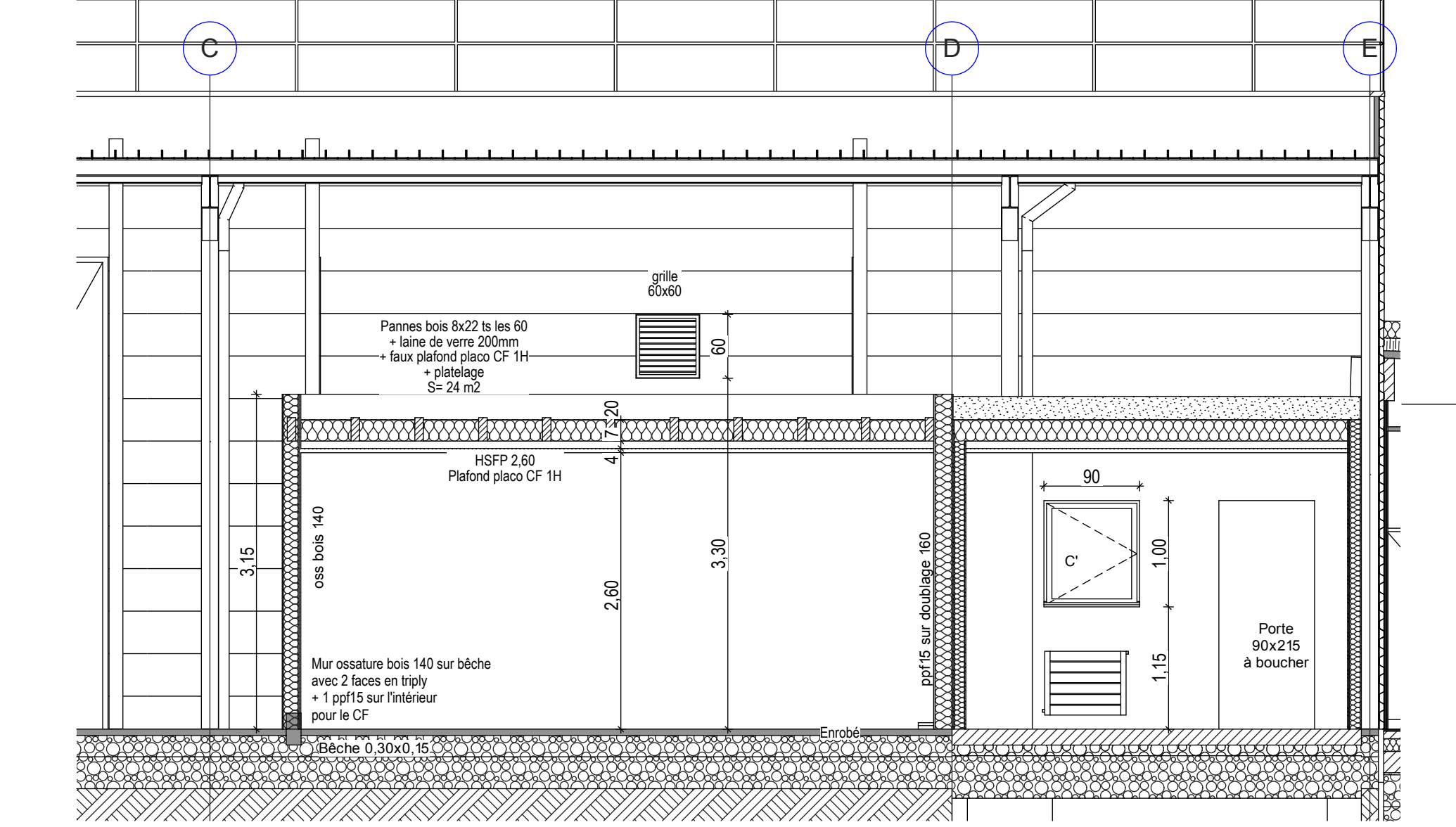
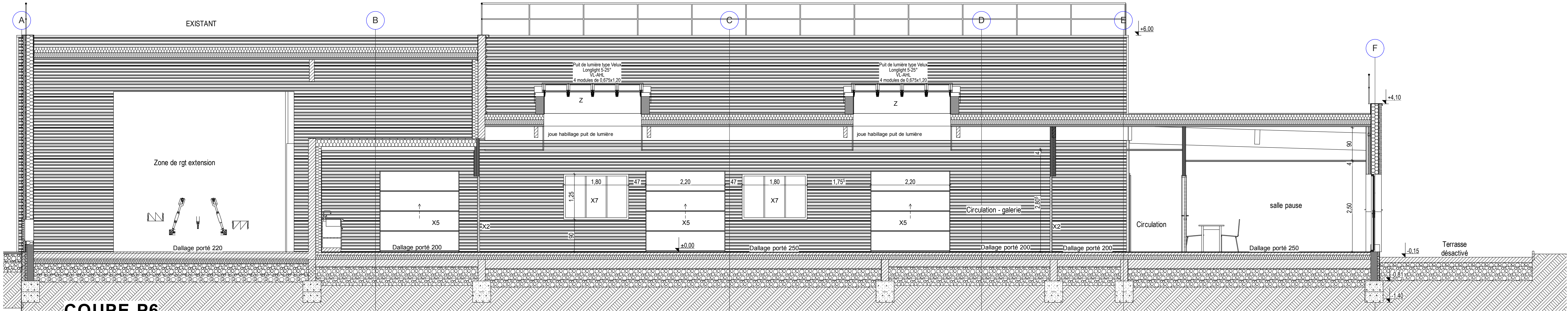

COUPE P5

	A	B	C	C'	D	D'	D''	E	F	X5	Grille ventil	Z
	1,60x2,15	1,10x2,15	1,60x2,15	0,90x1,00	1,60x1,00	1,60x1,00	1,60x1,00	1,50x2,15	5,00x4,44	2,20x2,25	Grille ventil	2,70x1,20
	nb : 1	nb : 3	nb : 6	nb : 1	nb : 8	nb : 2	nb : 1	nb : 2	nb : 1	nb : 7	nb : 9	nb : 3

Menuiseries Extérieures Bois / Aluminium
 profils de 70
 Teinte Ral : gris ral 7016
 Vitrage Stalup 2 faces 44/2 16 44/2
 et agg stalup protect pantherm one face 3
 Ud portes vitrées bois/alu : 1,4 w/m2°C
 Uw châssis : 1,3 w/m2°C, Sw vitrage 0,34 w/m2°C
 Ud portes métalliques isolée : 1,4 w/m2°C

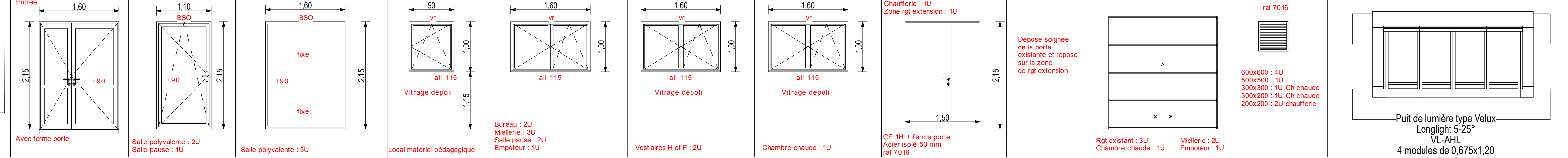

Porte type X
 Bloc-porte àme pleine, prépeint blanc,
 CF 30 EH 30
 Cadre bois exotique rouge
 Plaque alu des 2 côtés ht 0,30
 Ferme porte en applique

Porte type X1
 Bloc-porte àme pleine acoustique de type Club 39
 prépeint blanc, CF 30 EH 30
 Cadre bois exotique rouge
 Plaque alu des 2 côtés ht 0,30
 Ferme porte à glissière

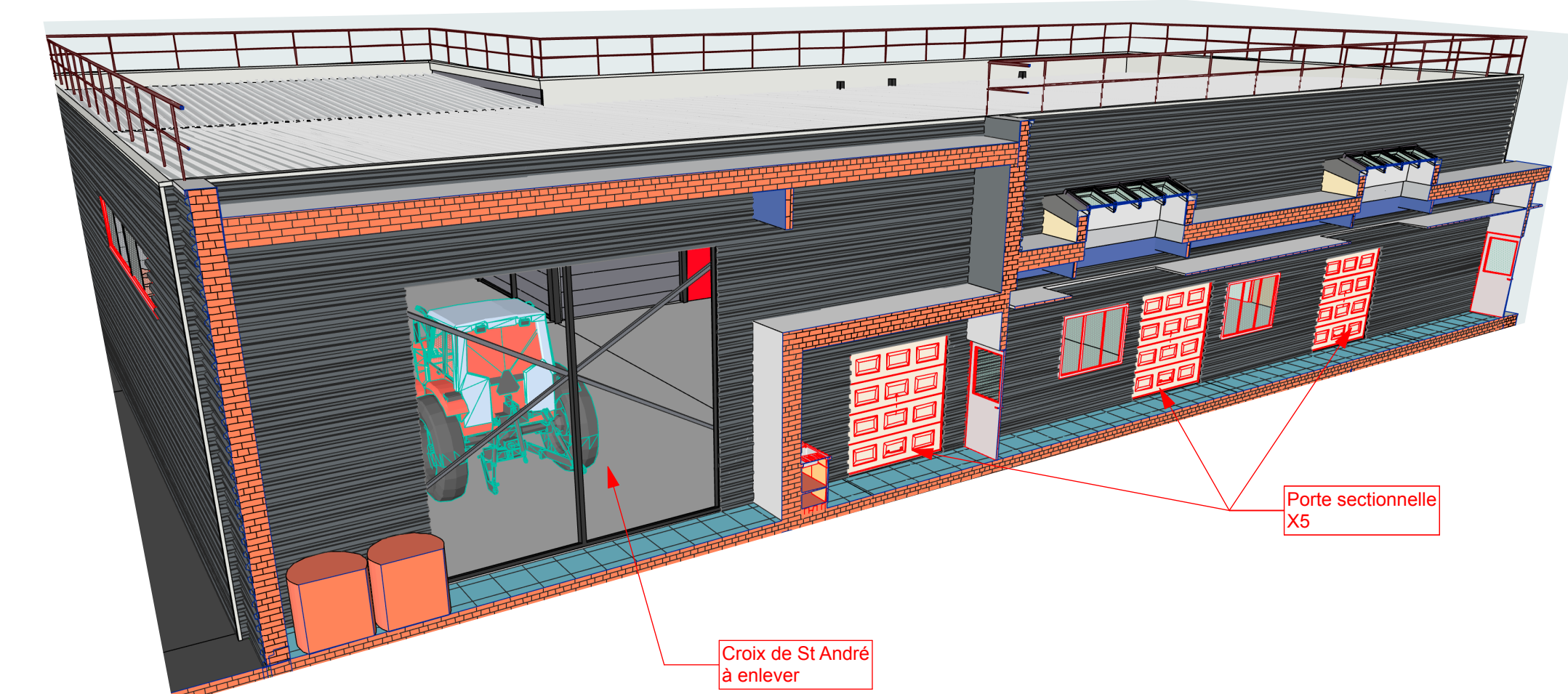
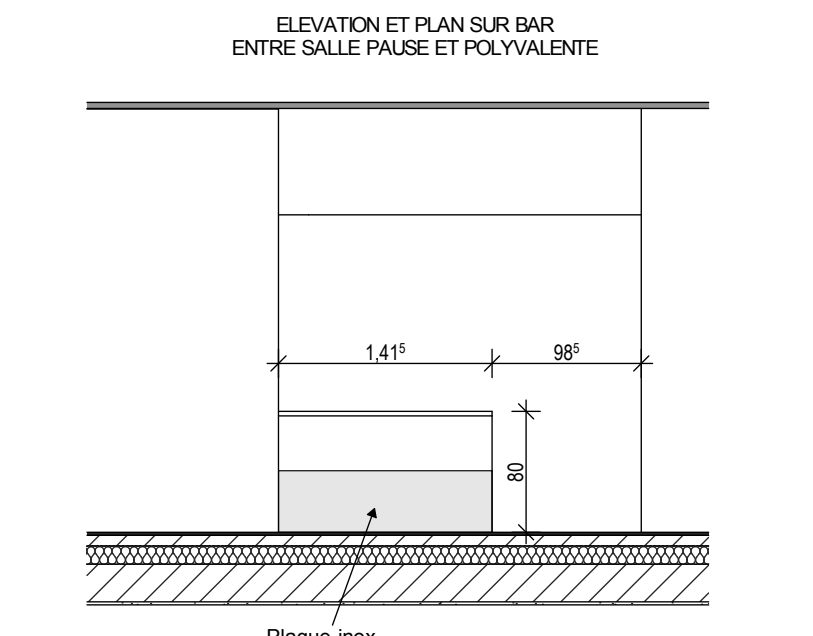
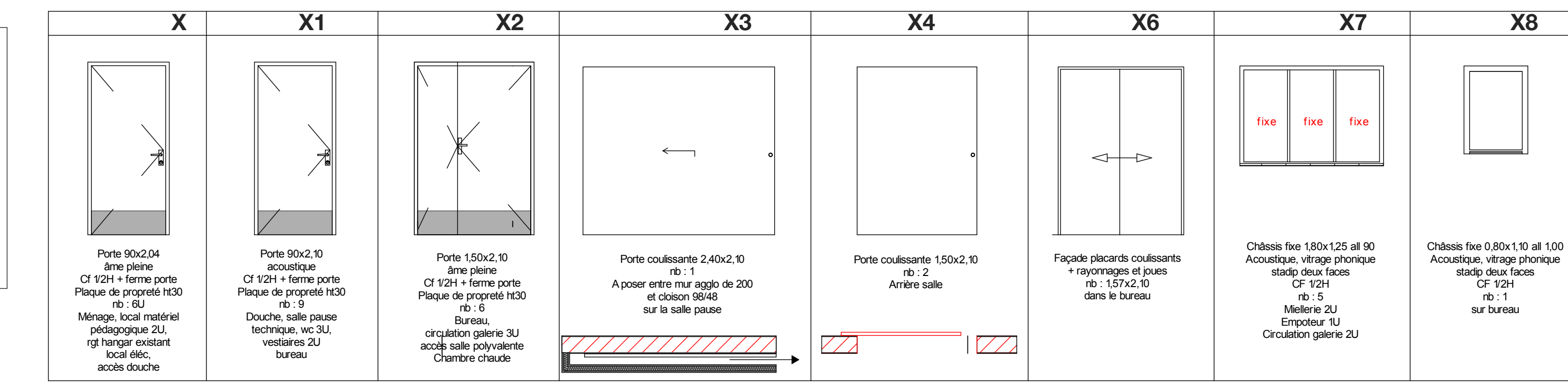

Vue perspective sur travaux sur façade existante Sud

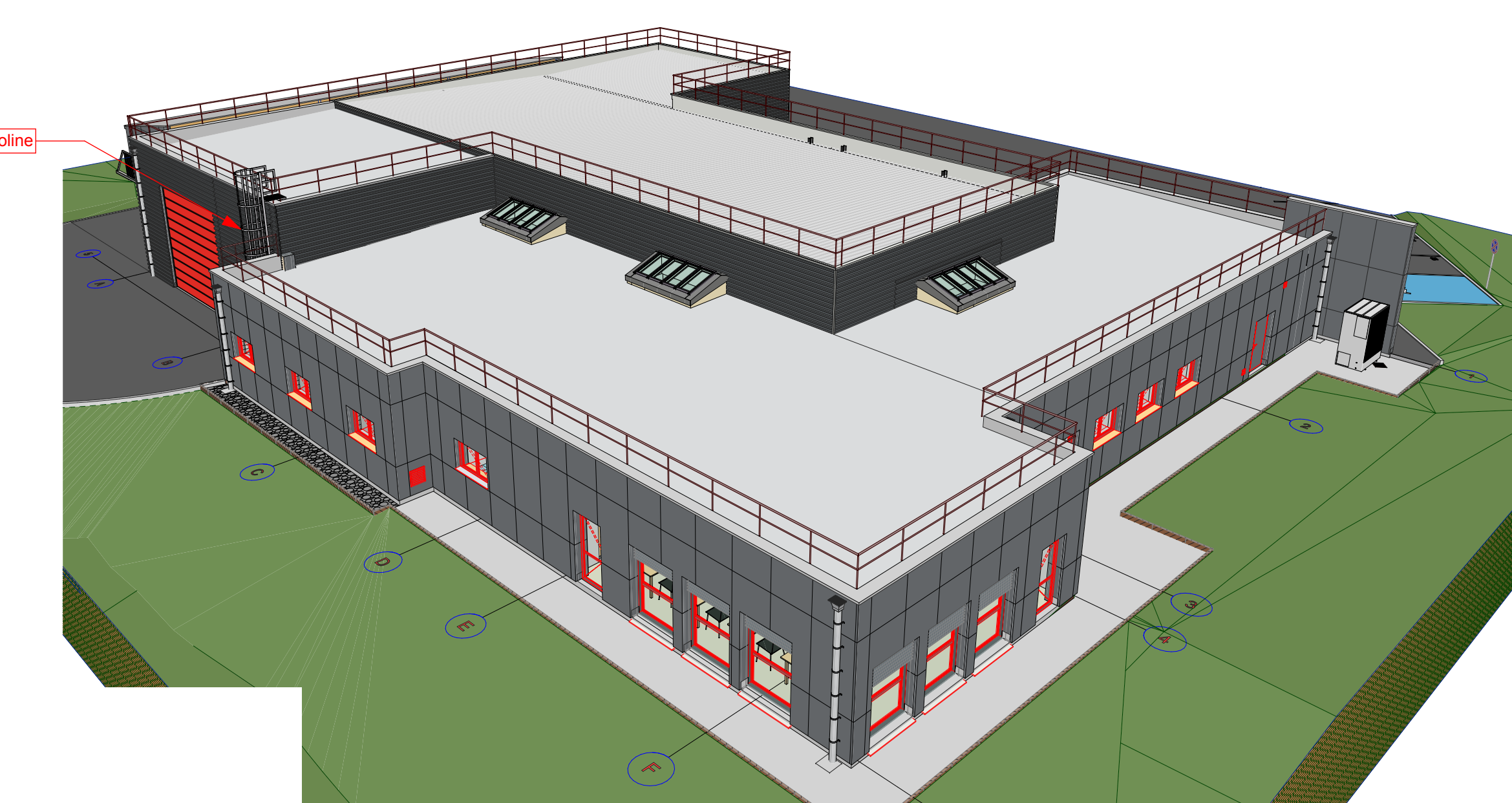

ID de l'élément	Longueur horizontale ligne de référence	Nombre de montants
Garde corps toiture existante	119,69	76
Garde corps toiture extension	17,12	11
Garde corps toiture extension	63,47	38
	200,28 m	125

Linéaire des protections collectives sur acrotère

