

COUPE P0

Maitre d'ouvrage :
EPEFFA Vesoul Agrocampus
 16 rue Edouard Belin CS 60363 - 70014 VESOUL cedex
 Directeur M. Dièret Ludovic
 Secrétaire générale Mme Blainie Mouton Tel : 03-84-96-85-00 Port : 07-77-60-41-46
 blandine.mouton@educagri.fr

REHABILITATION ET EXTENSION D'UN POLE APICOLE
 17 rue de Biogéon - zone de La Magnotte
 - 70170 PORT SUR SAONE

Architecte 2, chemin de la coupette Tel : 03-84-32-42-32
Agence Rochet-Blanc 70190 LE CORDONNET Port : 06-07-54-58-78 rochet-blanc.architecte@wanadoo.fr
Bureau de contrôle 2 Chemin de Palente Tel : 03-81-80-44-30
APAVE BESANCON 25000 BESANCON Port : 05-69-22-52-85 isa.chauvey@apave.com
Coordonnateur SPS 2 Chemin de Palente Tel : 03-81-80-44-30
APAVE BESANCON 25000 BESANCON Port : pascal.vicoindet@apave.com
BET Electricité 16 rue des Vignes Tel : 03-81-80-86-11
Cabinet CORNET 29370 ALJON BESSUS Port : 06-44-31-56-75 contact@cabinecornet.fr
BET Thermiques 8A chemin de Palente Tel : 09-62-51-06-70
PICARD VALA 25000 BESANCON Port : 06-81-80-86-11 bet.picard-vala@orange.fr
BET Structures 6 rue des Planchères Tel : 01-49-29-74-97
CAP STRUCTURE 70150 MARNAY Port : 06-83-21-03-26 laurent@cap-structures.net
BET Acoustique 38 a rue du Trotberg Tel : 03-89-82-53-50
VENATHEC 8830 BLUL Port : 06-29-95-57-77 y.simon@venathec.fr

Phase : _____
DCE _____
 Date : 08 MAI 2022
 Dessinateur : SB

MODIFICATIONS Demandé par _____ Date _____ Indice _____

Coupes **105**
 Ech. : 1/50

AGENCE ROCHET BLANC GERALD Architecte D.P.L.G. économiste urbaniste
 2, Chemin de la Coupette, 70190 LE CORDONNET
 Tel : 03-84-32-42-32 - Fax : 03-84-32-42-34 - Port : 06-07-54-58-78 - E-mail : rochet-blanc.architecte@wanadoo.fr

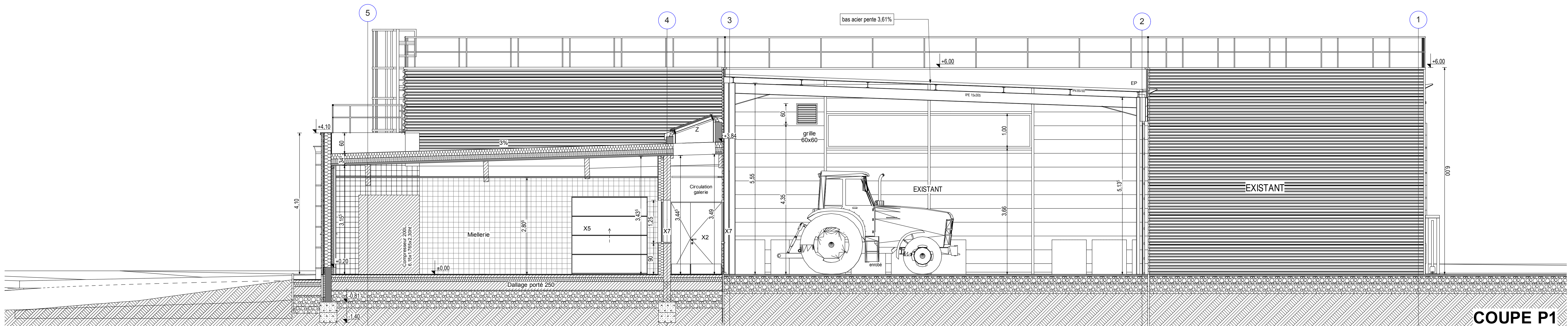

COUPE P1

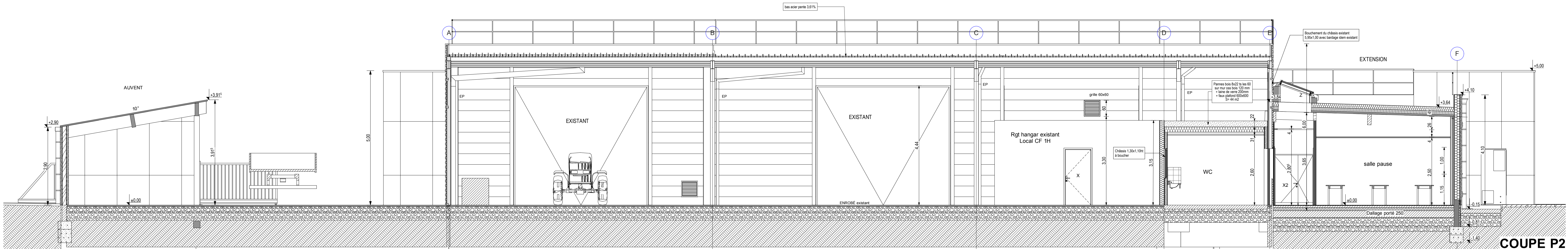

COUPE P2

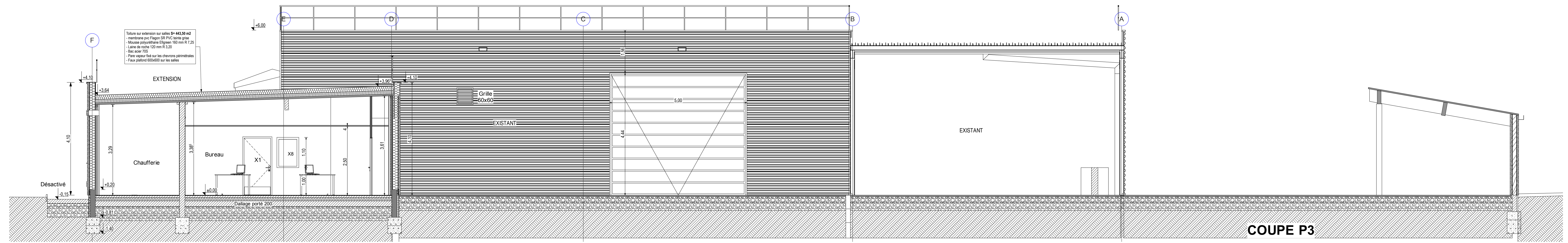

COUPE P3