

COUPE GENERALE SUR TERRAIN suivant T 2 éch 1/200

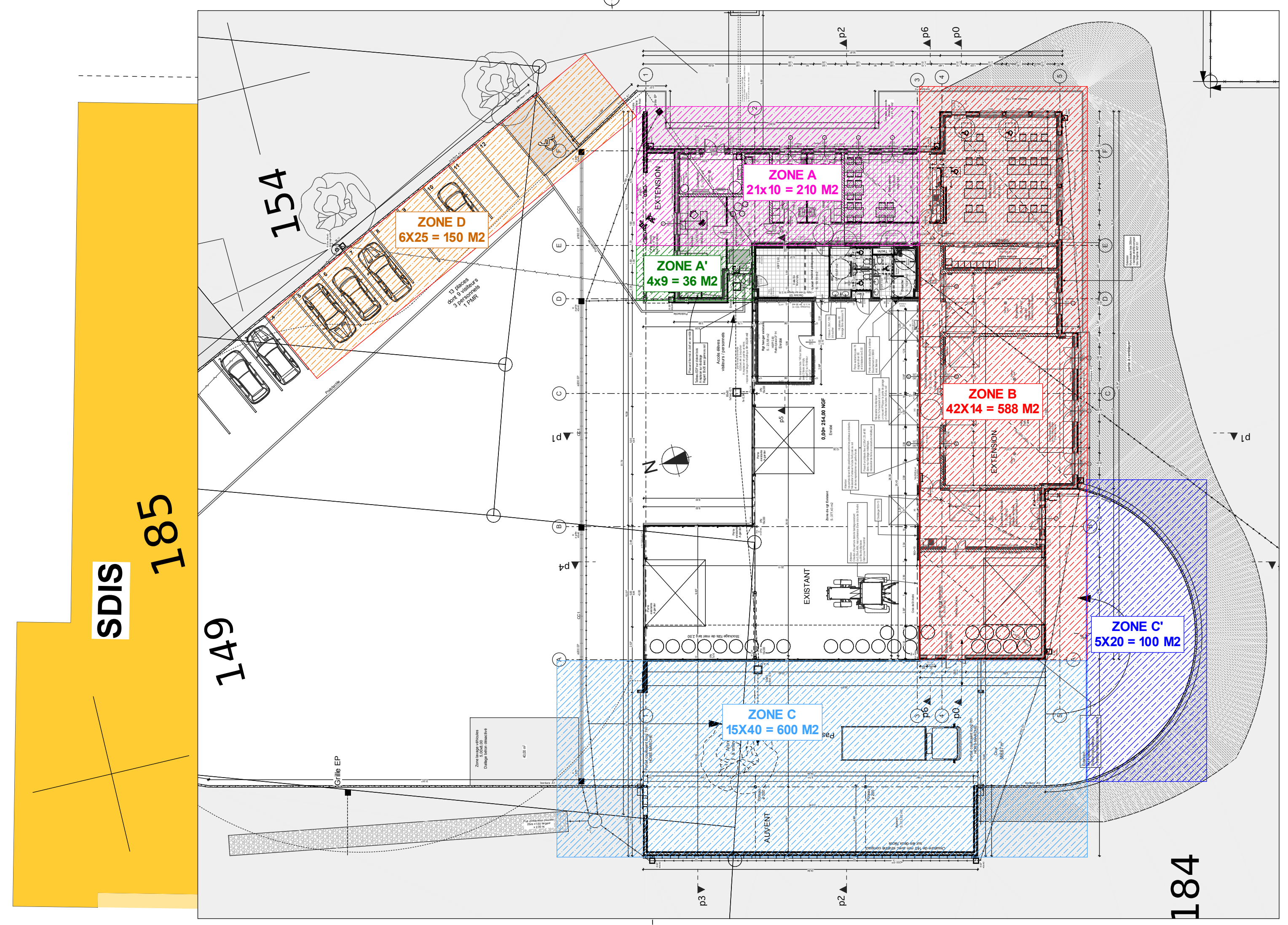

PLAN DES ZONES DE TERRASSEMENT SELON CCTP  
Pas d'échelle

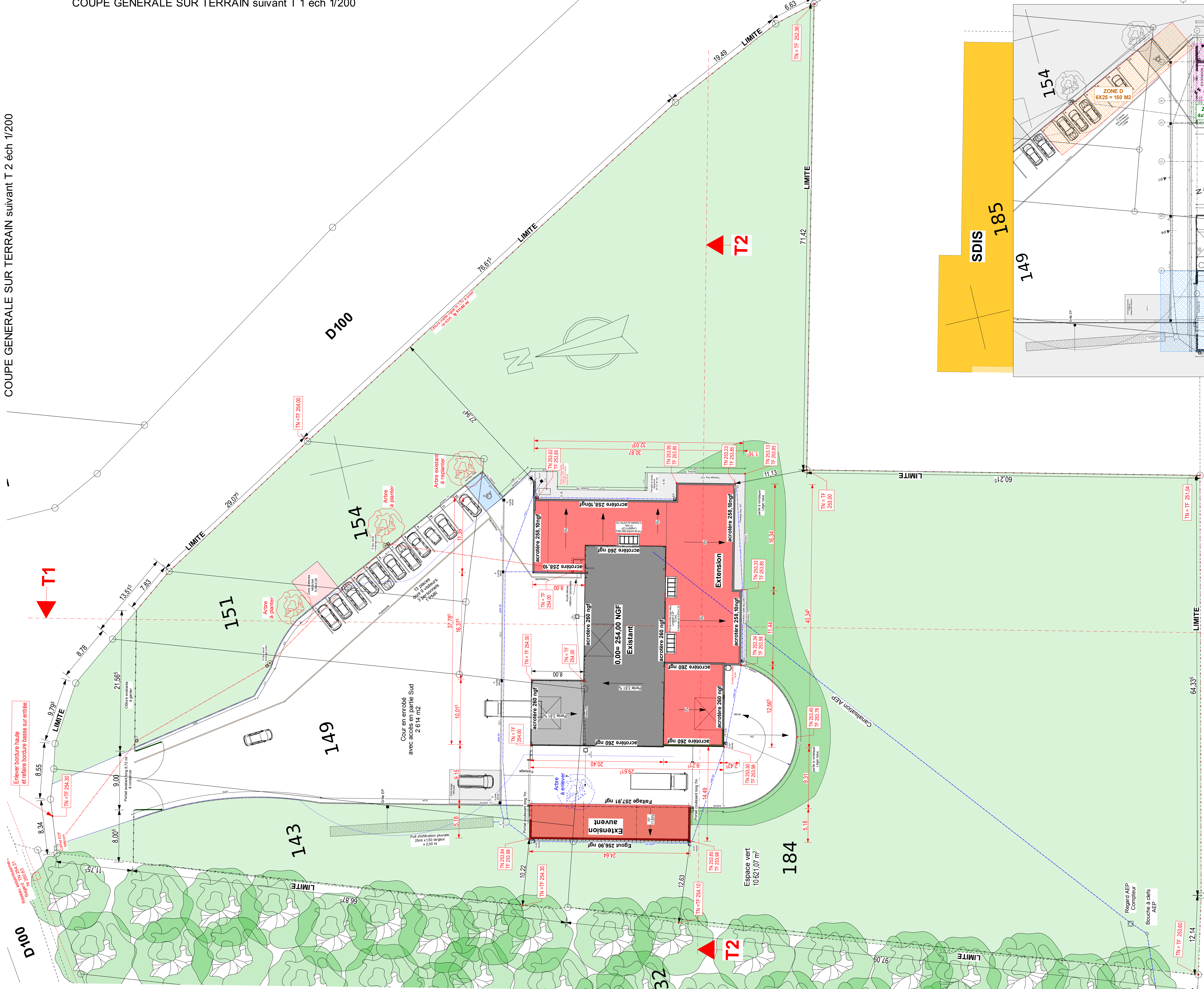
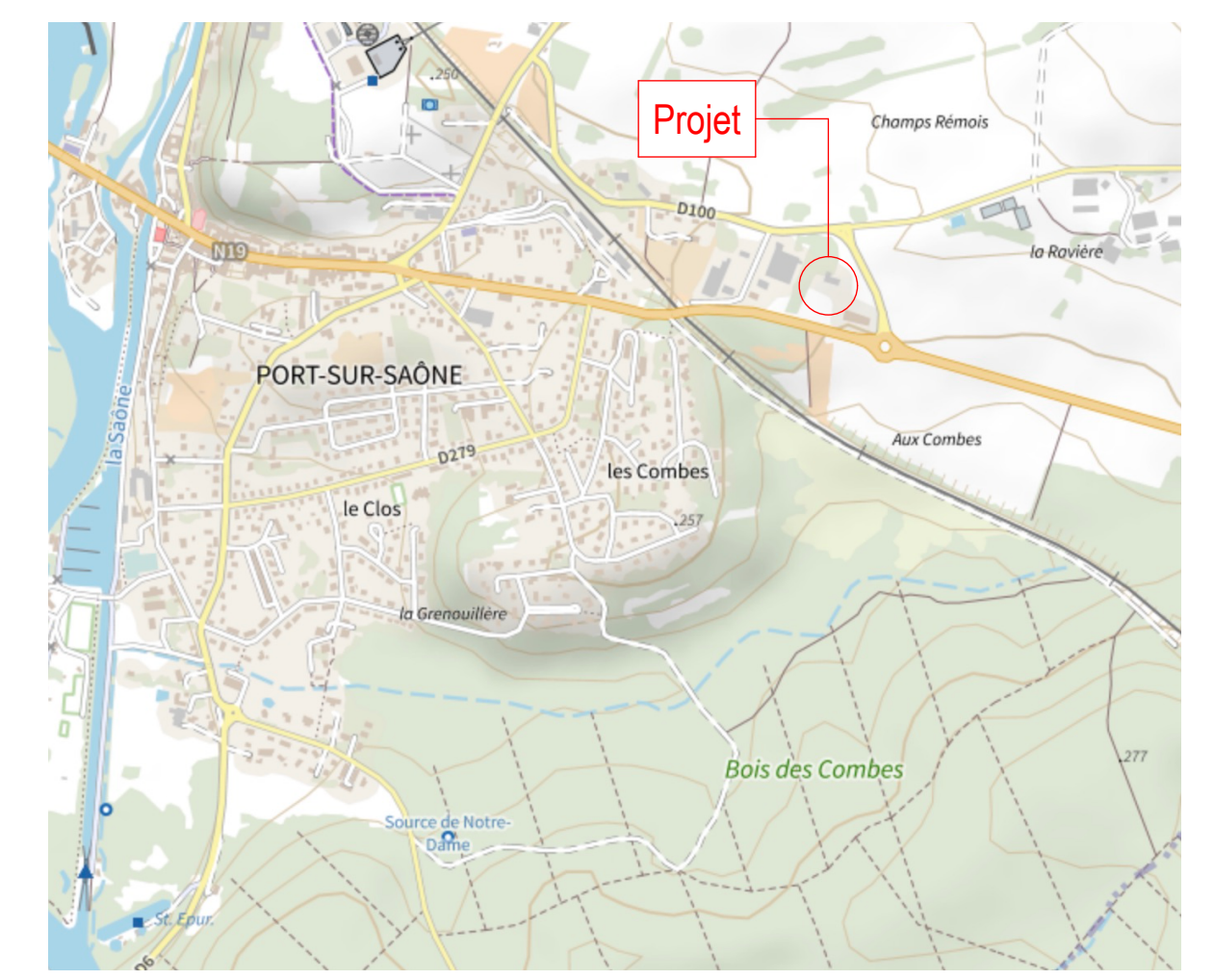

D322

**Maitre d'ouvrage :**  
**EPLEPPA Vesoul Agrocampus**  
 16 rue Ebouard Biais CS 80363 - 70114 VESOUL cedex  
 Directeur M. Derat Ludovic  
 Secrétaire générale : Mme Blaindine Morlon Tel : 03-84-96-85-00 Port: 07-77-60-41-44  
 blaindine.morlon@epleppea.fr

**REHABILITATION ET EXTENSION D'UN POLE APICOLE**  
 17 rue de Bloagnon - zone de La Magnotte  
 - 70110 PORT SUR SAONE

|                            |                          |                      |                                    |
|----------------------------|--------------------------|----------------------|------------------------------------|
| <b>Architecte</b>          | 2, chemin de la cospette | Tel : 03-84-32-45-32 | rochet.blanc.architecte@wanadoo.fr |
| <b>Agence Rochet Blanc</b> | 70190 LE CORDONNET       | Port: 06-07-54-56-78 |                                    |
| <b>Bureau de contrôle</b>  | 2 Chemin de Palerite     | Tel : 03-81-80-44-30 |                                    |
| <b>APAVE BESANCON</b>      | 25000 BESANCON           | Port: 06-69-22-52-85 | ka.chauvry@apave.com               |
| <b>Coordinateur SPS</b>    | 2 Chemin de Palerite     | Tel : 03-81-80-44-30 | pascal.vicondekit@apave.com        |
| <b>APAVE BESANCON</b>      | 25000 BESANCON           | Port: 06-69-22-52-85 |                                    |
| <b>BET Electricité</b>     | 16 rue des Vignes        | Tel : 03-81-80-86-11 | contact@cabinetcornet.fr           |
| <b>Cabinet CORNET</b>      | 25870 ALCON DESSUS       | Port: 06-44-10-56-75 |                                    |
| <b>BET Thermiques</b>      | 8A Chemin de Palerite    | Tel: 09-62-51-08-70  | bet-pcar@valorange.fr              |
| <b>PICARD VALA</b>         | 25000 BESANCON           | Port: 06-15-57-66-99 |                                    |
| <b>BET Structures</b>      | 6 rue des Plaisières     | Tel: 01-49-29-74-87  |                                    |
| <b>CAP STRUCTURE</b>       | 70150 MARNAVY            | Port: 06-13-21-03-26 | laurent@cap-structures.net         |
| <b>BET Acoustique</b>      | 38 a rue du Trillberg    | Tel: 03-89-82-53-40  |                                    |
| <b>VENATHEC</b>            | 68330 BLUL               | Port: 06-12-95-57-77 | ysimon@venathec.fr                 |

| MODIFICATIONS |             | Demandé par | Date | Indice |
|---------------|-------------|-------------|------|--------|
| Phase         |             |             |      |        |
| DCE           |             |             |      |        |
| Date:         | 20 MAI 2022 |             |      |        |
| Desinateur:   | SB          |             |      |        |

**Plan masse général**  
Ech.: 1/200

AGENCE ROCHET BLANC GERALD Architecte D.P.L.G. Economiste, Urbaniste  
 17 rue de Bloagnon - zone de La Magnotte - 70110 PORT SUR SAONE  
 Tel: 03 84 32 45 32 Fax: 03 84 32 42 34 Port: 06 07 54 56 78 E-mail: rochet.blanc.architecte@wanadoo.fr