



## DOSSIER PRO-DCE



### ARCHITECTE

Miguel Piano Architecte dplg

55, avenue Ledru Rollin - 94 170 Le Perreux sur Marne  
Tél. 06 72 71 59 13      miguel.piano@orange.fr

### MAITRE D'OUVRAGE

#### **LYCEE JEAN DE LA FONTAINE**

1, Place de la Porte Molitor - 75 016 Paris  
Tél. 01 46 51 16 00

**Travaux d'isolation CF entre le logement  
de fonction de la loge et la circulation du hall**

**PIECES GRAPHIQUES**

Date : 17/11/21

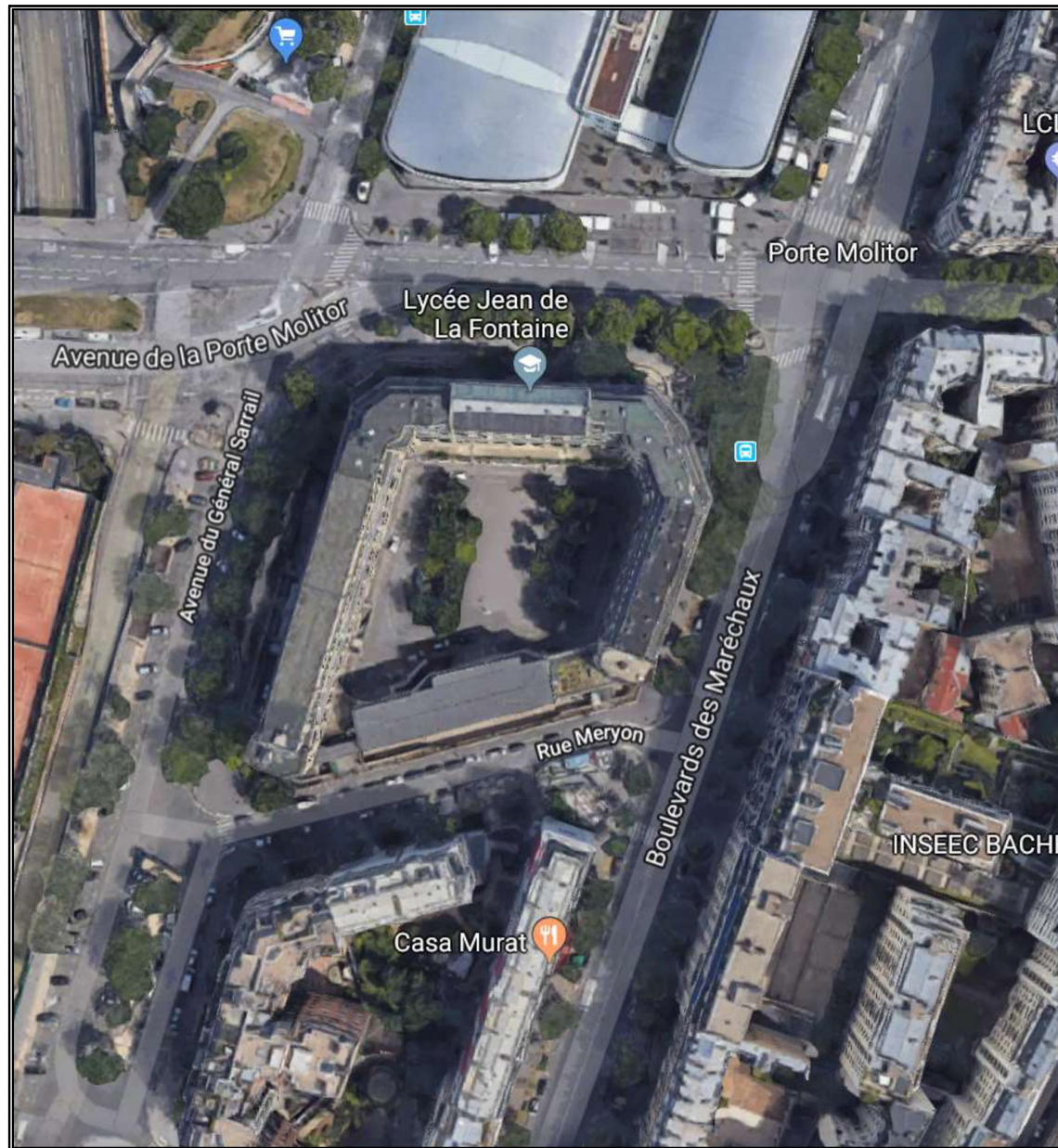

**MAITRE D'OUVRAGE**  
**LYCEE JEAN DE LA FONTAINE**

1, Place de la Porte Molitor - 75 016 Paris  
 Tél. 01 46 51 16 00

**ARCHITECTE**  
 Miguel Piano Architecte dplg

55, avenue Ledru Rollin - 94 170 Le Perreux sur Marne  
 Tél. 06 72 71 59 13 miguel.piano@orange.fr

**Travaux d'isolation CF**  
**entre le logement de fonction de la loge et la circulation du hall**

DOSSIER PRO/DCE - PLAN DE SITUATION - VUE AERIEENNE

**PRO N°0**

Sans échelle

Date : 17/11/21

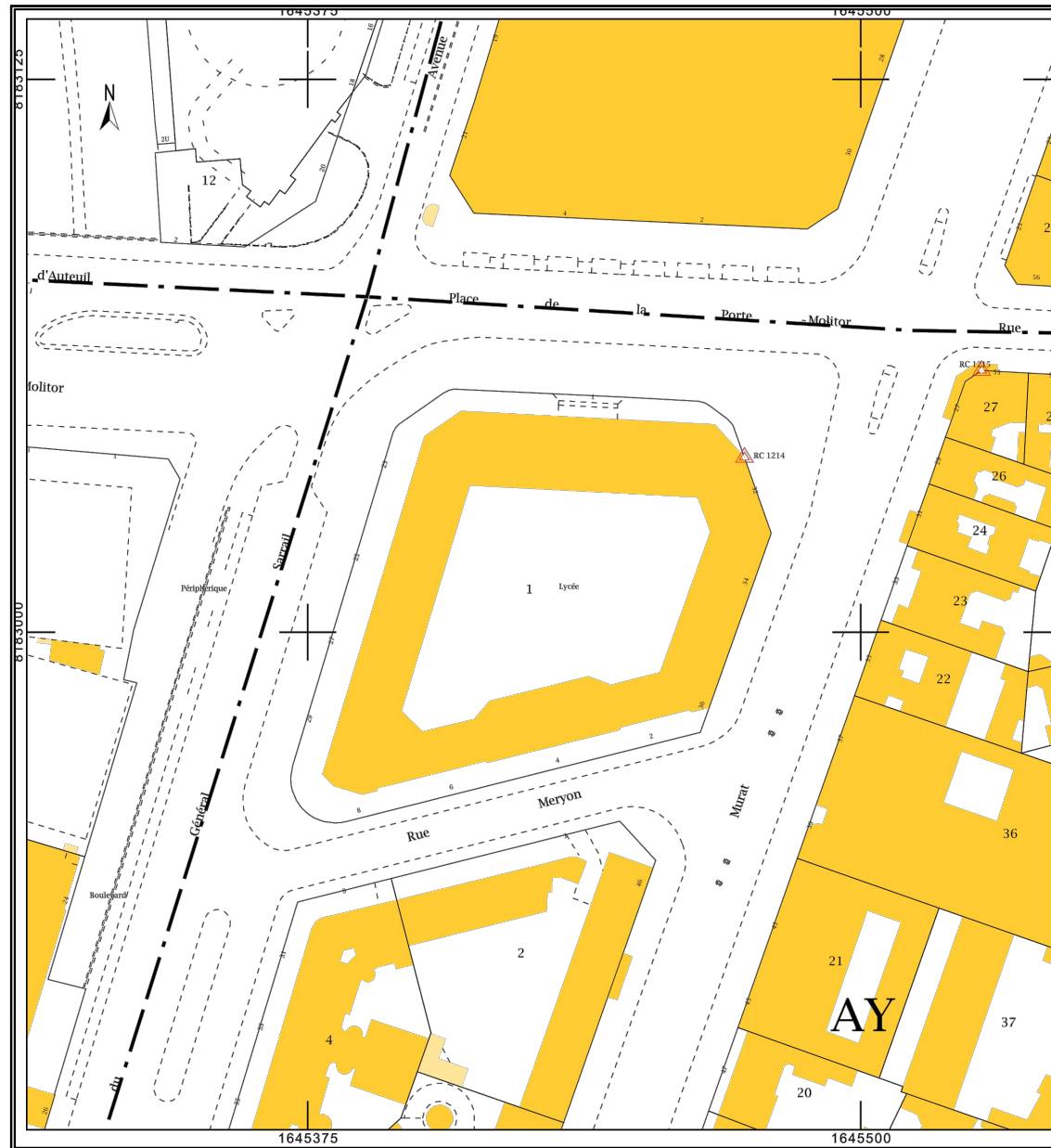

**MAITRE D'OUVRAGE**  
**LYCEE JEAN DE LA FONTAINE**

1, Place de la Porte Molitor - 75 016 Paris  
 Tél. 01 46 51 16 00

**ARCHITECTE**  
 Miguel Piano Architecte dplg

55, avenue Ledru Rollin - 94 170 Le Perreux sur Marne  
 Tél. 06 72 71 59 13      miguel.piano@orange.fr

**Travaux d'isolation CF**  
**entre le logement de fonction de la loge et la circulation du hall**

DOSSIER PRO/DCE - PLAN DE MASSE CADASTRAL

**PRO N°00**

Sans échelle

Date : 17/11/21

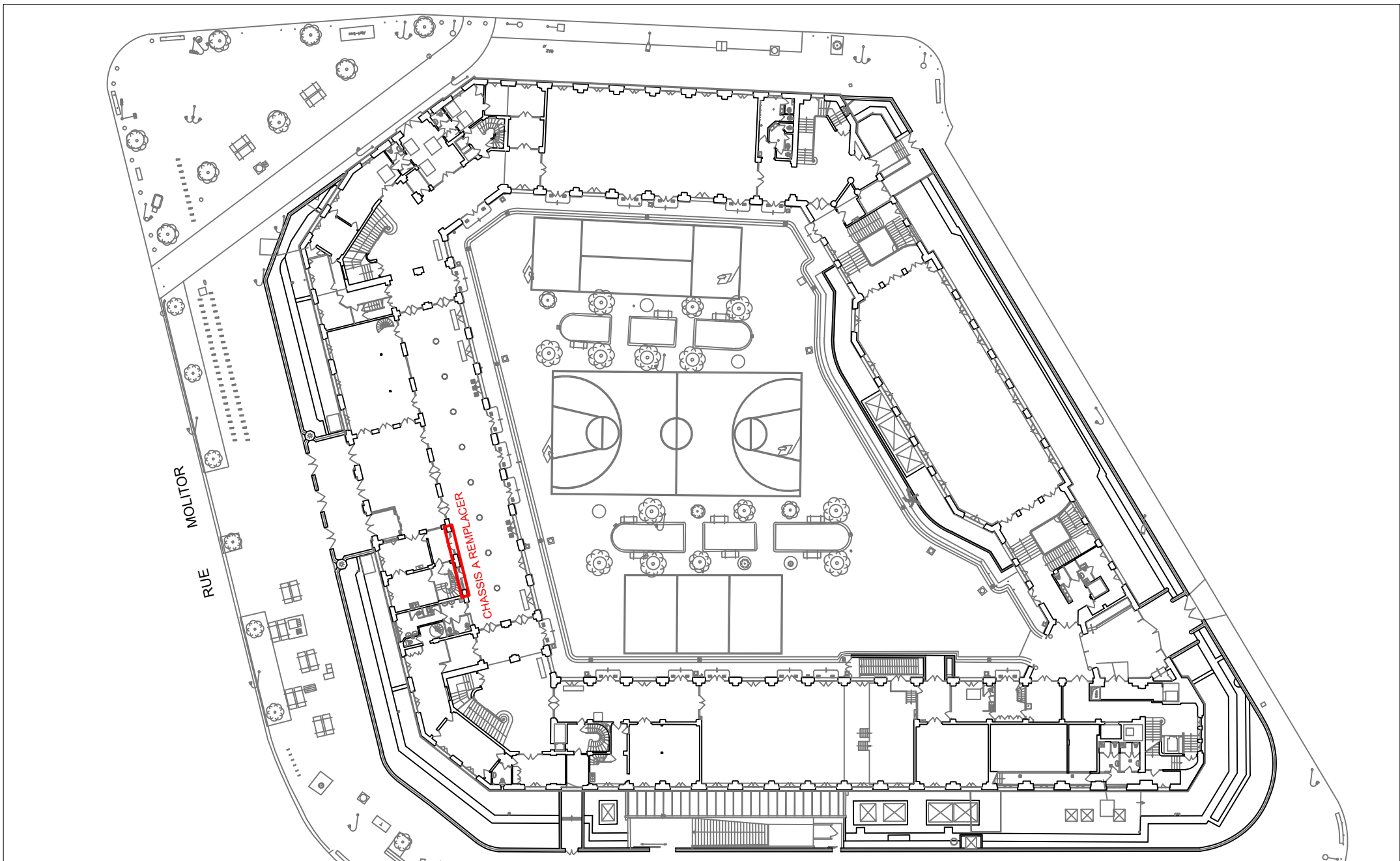

**MAITRE D'OUVRAGE**  
**LYCEE JEAN DE LA FONTAINE**

1, Place de la Porte Molitor - 75 016 Paris  
 Tél. 01 46 51 16 00

**ARCHITECTE**  
 Miguel Piano Architecte dplg

55, avenue Ledru Rollin - 94 170 Le Perreux sur Marne  
 Tél. 06 72 71 59 13      miguel.piano@orange.fr

**Travaux d'isolation CF**  
**entre le logement de fonction de la loge et la circulation du hall**

DOSSIER PRO/DCE - PLAN DE REPERAGE DES TRAVAUX

**PRO N°000**

Sans échelle

Date : 17/11/21

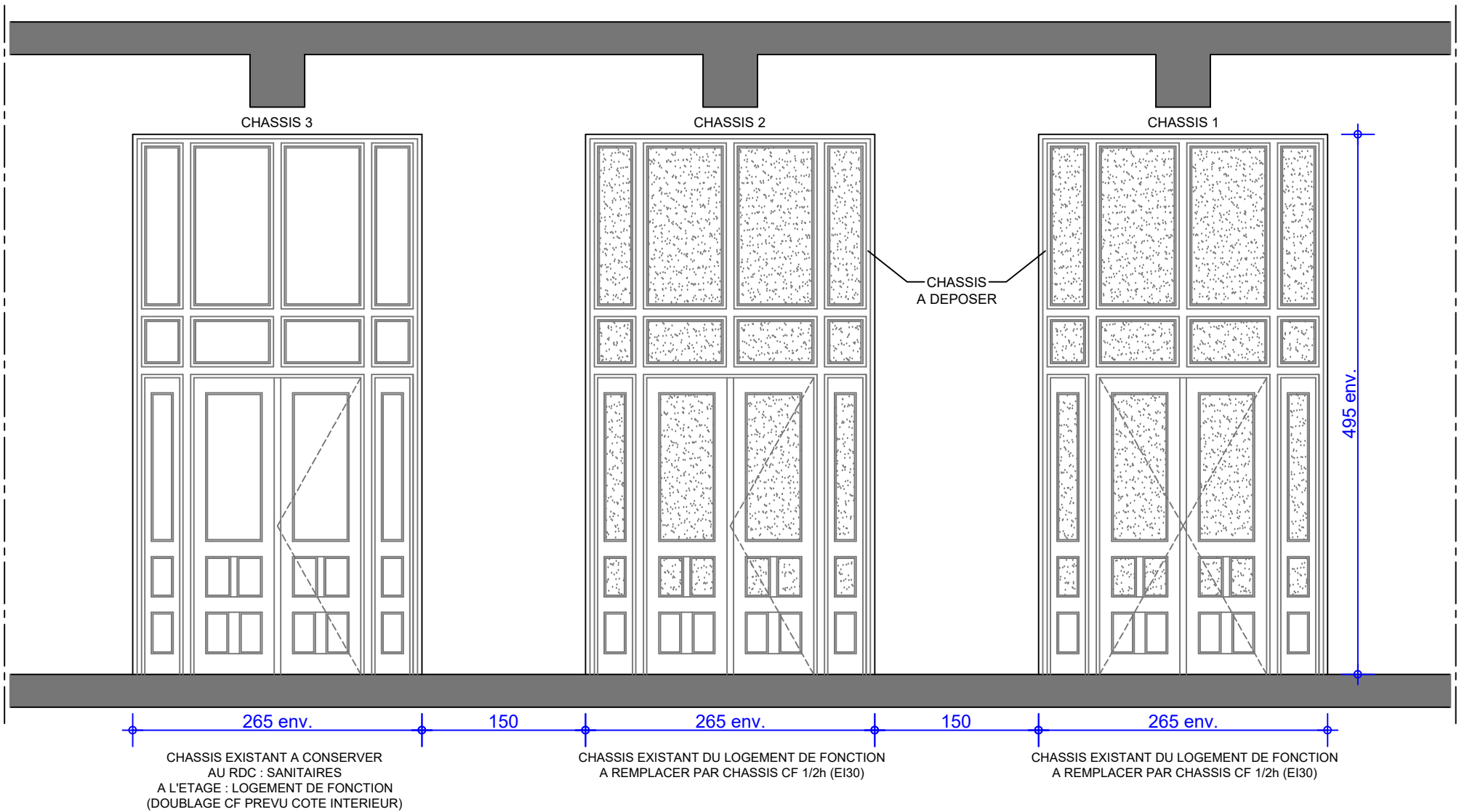

**MAITRE D'OUVRAGE**  
LYCEE JEAN DE LA FONTAINE

1, Place de la Porte Molitor - 75 016 Paris  
Tél. 01 46 51 16 00

**ARCHITECTE**  
Miguel Piano Architecte dplg

55, avenue Ledru Rollin - 94 170 Le Perreux sur Marne  
Tél. 06 72 71 59 13 miguel.piano@orange.fr

**Travaux d'isolation CF**  
**entre le logement de fonction de la loge et la circulation du hall**

DOSSIER PRO/DCE - ELEVATION COTE CIRCULATION HALL  
ETAT EXISTANT

**PRO N°1-EX**

Echelle : 1/50ème

Date : 17/11/21

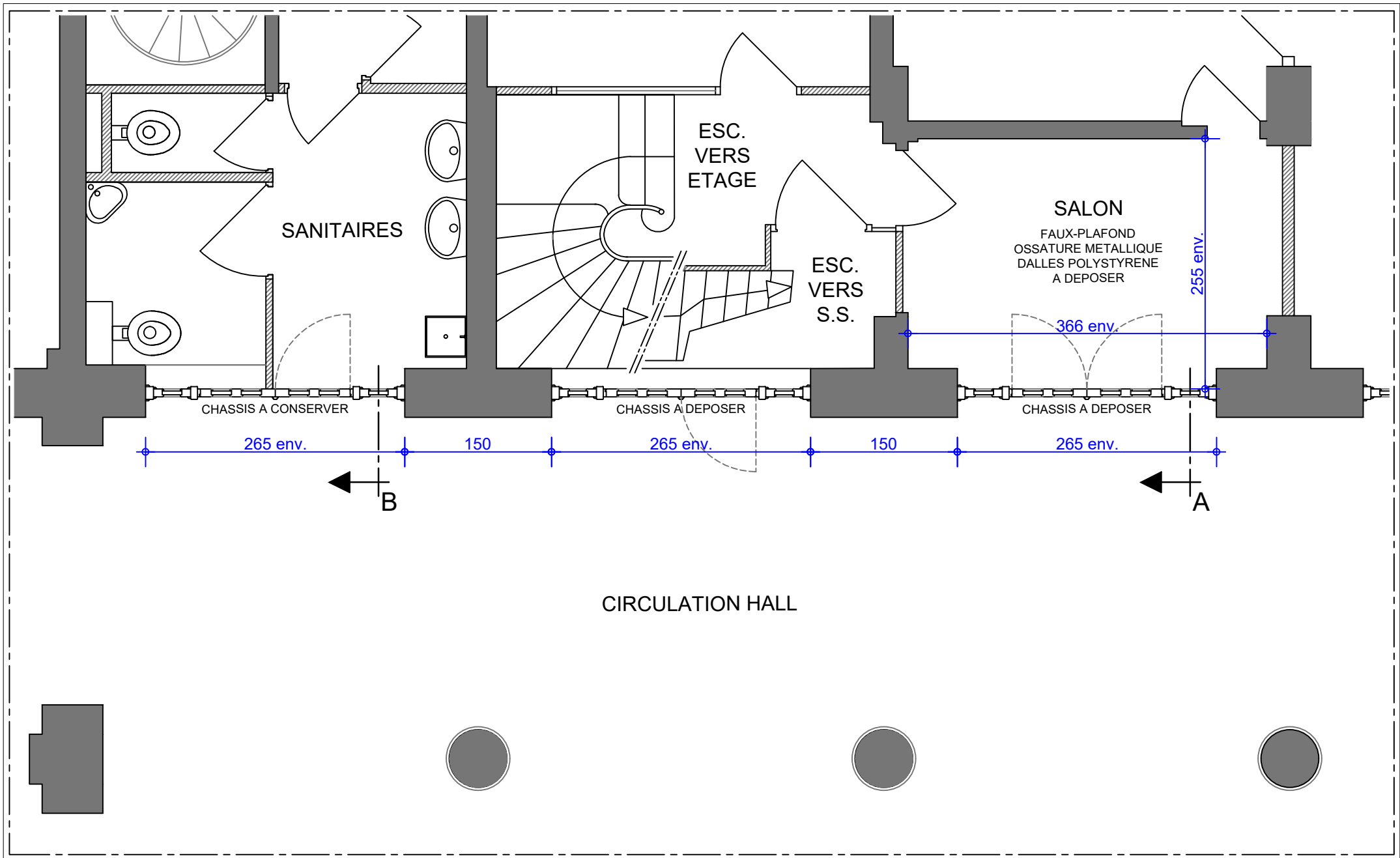

	<b>MAITRE D'OUVRAGE</b> LYCEE JEAN DE LA FONTAINE 1, Place de la Porte Molitor - 75 016 Paris Tél. 01 46 51 16 00	<b>Travaux d'isolation CF</b> <b>entre le logement de fonction de la loge et la circulation du hall</b> DOSSIER PRO/DCE - PLAN REZ-DE-CHAUSSEE ETAT EXISTANT	<b>PRO N°2-EX</b> Echelle : 1/50ème
	<b>ARCHITECTE</b> Miguel Piano Architecte dplg 55, avenue Ledru Rollin - 94 170 Le Perreux sur Marne Tél. 06 72 71 59 13      miguel.piano@orange.fr		Date : 17/11/21

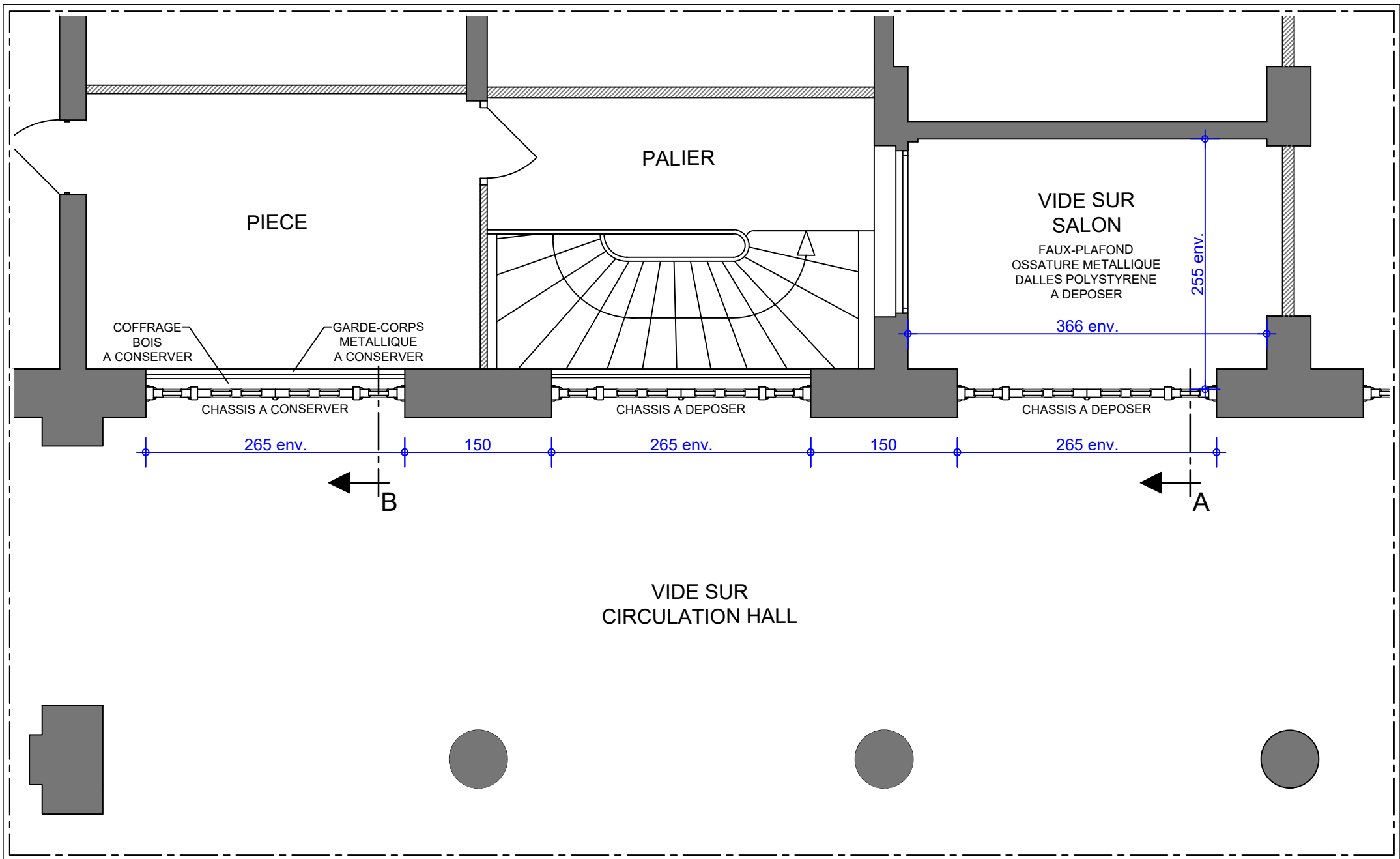

	<b>MAITRE D'OUVRAGE</b> LYCEE JEAN DE LA FONTAINE 1, Place de la Porte Molitor - 75 016 Paris Tél. 01 46 51 16 00	<b>Travaux d'isolation CF</b> <b>entre le logement de fonction de la loge et la circulation du hall</b> DOSSIER PRO/DCE - PLAN ETAGE ETAT EXISTANT	<b>PRO N°3-EX</b> Echelle : 1/50ème
	<b>ARCHITECTE</b> Miguel Piano Architecte dplg 55, avenue Ledru Rollin - 94 170 Le Perreux sur Marne Tél. 06 72 71 59 13      miguel.piano@orange.fr		Date : 17/11/21

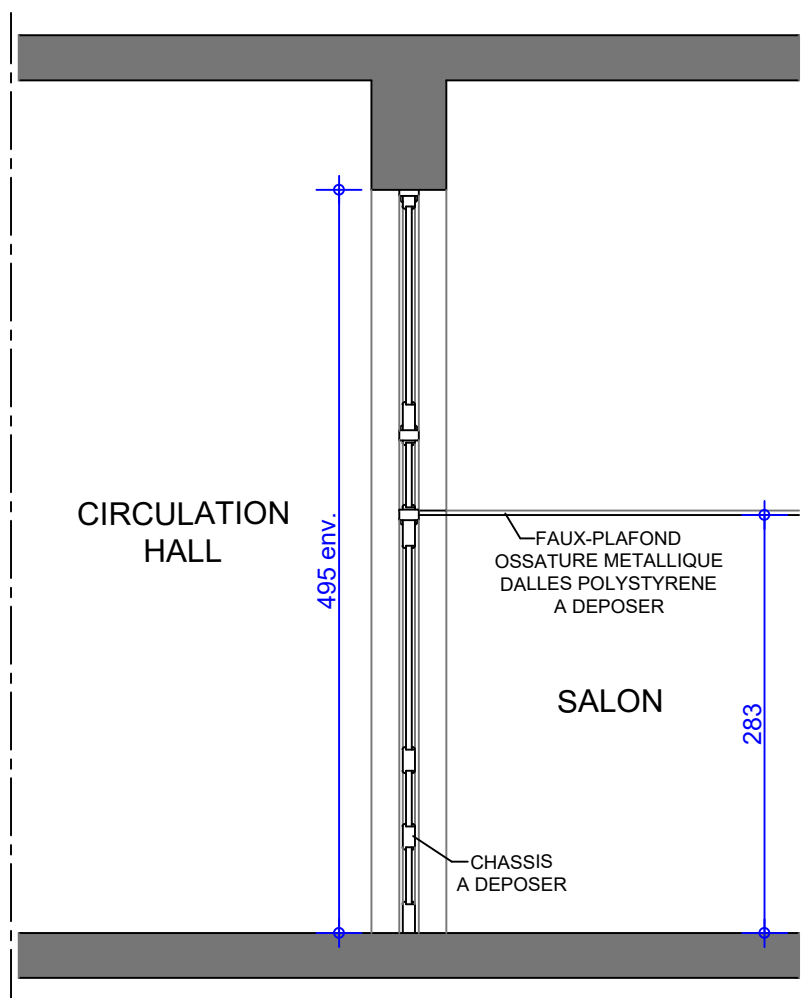

COUPE AA

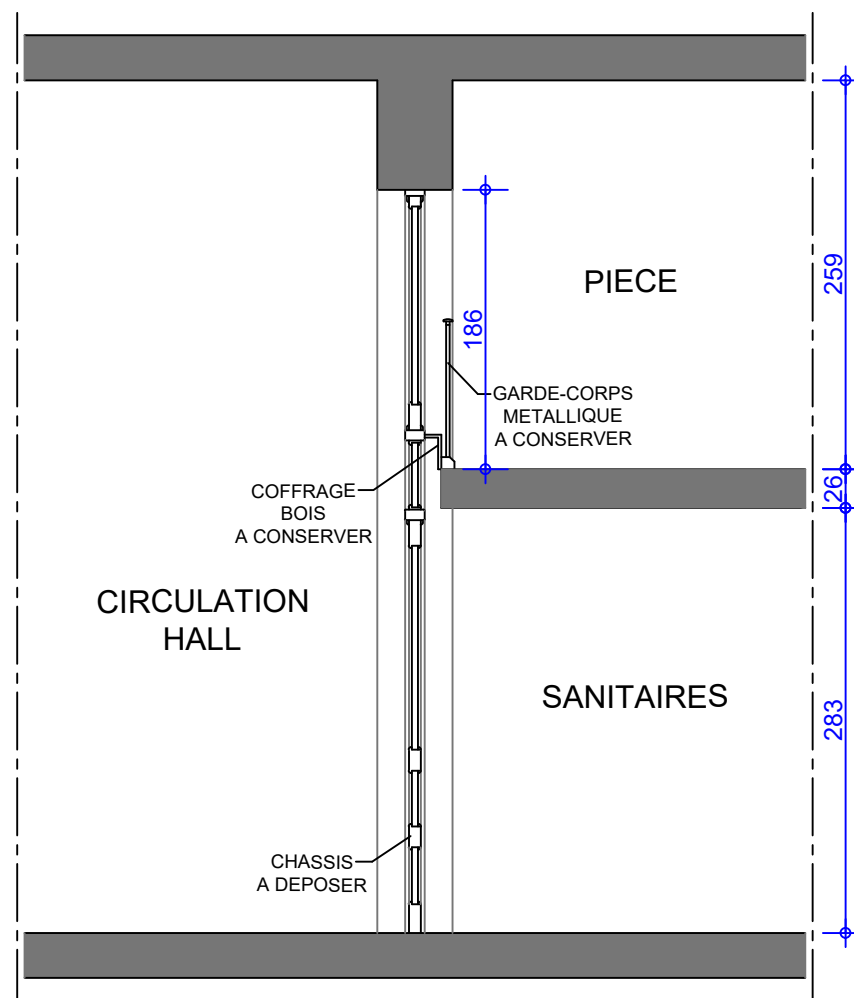

COUPE BB



**MAITRE D'OUVRAGE**  
LYCEE JEAN DE LA FONTAINE

1, Place de la Porte Molitor - 75 016 Paris  
Tél. 01 46 51 16 00

**ARCHITECTE**  
Miguel Piano Architecte dplg

55, avenue Ledru Rollin - 94 170 Le Perreux sur Marne  
Tél. 06 72 71 59 13      miguel.piano@orange.fr

**Travaux d'isolation CF**  
**entre le logement de fonction de la loge et la circulation du hall**

DOSSIER PRO/DCE - COUPES AA ET BB  
ETAT EXISTANT

**PRO N°4-EX**

Echelle : 1/50ème

Date : 17/11/21



LEGENDE	
A -	SIMPLE VITRAGE
B -	PANNEAU BOIS
C -	OUVRANT 2 VANTAUX (CHASSIS 1) OUVRANT 1 VANTAIL (CHASSIS 2)

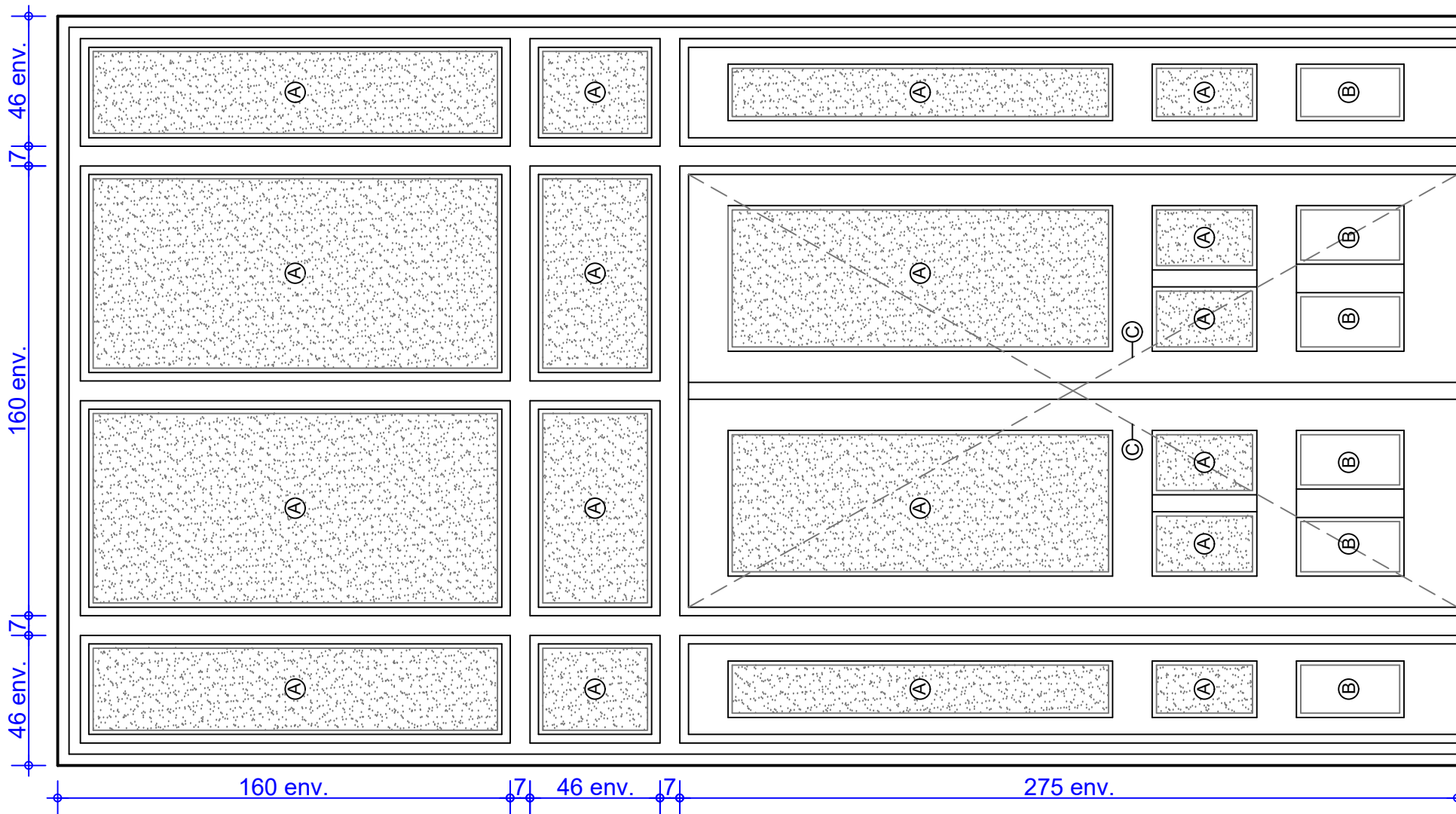

**MAITRE D'OUVRAGE**  
**LYCEE JEAN DE LA FONTAINE**

**ARCHITECTE**  
 Miguel Piano Architecte dplg

1, Place de la Porte Molitor - 75 016 Paris  
 Tél. 01 46 51 16 00

55, avenue Ledru Rollin - 94 170 Le Perreux sur Marne  
 Tél. 06 72 71 59 13      miguel.piano@orange.fr

**Travaux d'isolation CF**  
**entre le logement de fonction de la loge et la circulation du hall**

DOSSIER PRO/DCE - DETAIL CHASSIS  
 ETAT EXISTANT

**PRO N°5-EX**

Echelle : 1/20ème

Date : 17/11/21

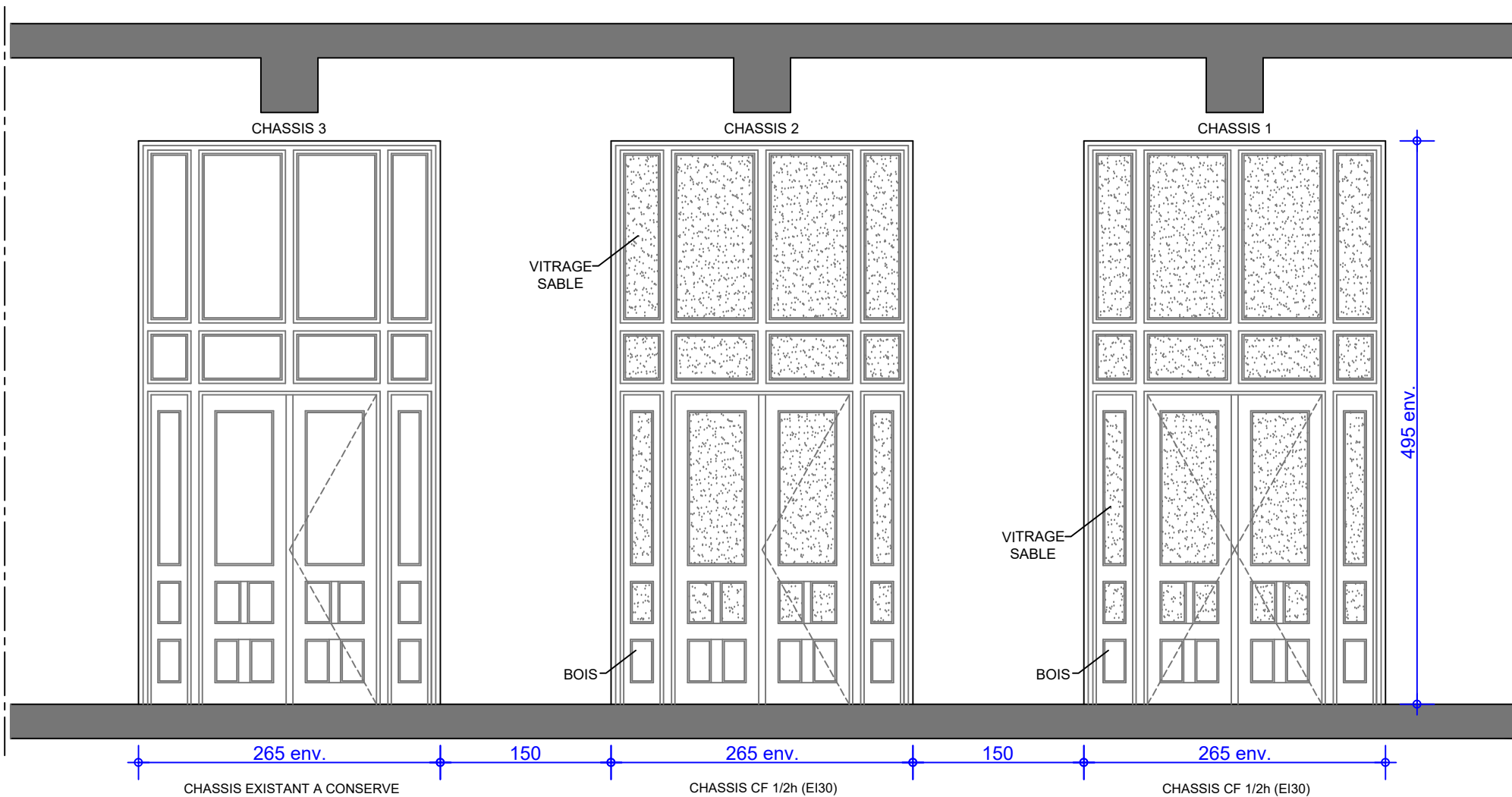

**MAITRE D'OUVRAGE**  
**LYCEE JEAN DE LA FONTAINE**

1, Place de la Porte Molitor - 75 016 Paris  
 Tél. 01 46 51 16 00

**ARCHITECTE**  
 Miguel Piano Architecte dplg

55, avenue Ledru Rollin - 94 170 Le Perreux sur Marne  
 Tél. 06 72 71 59 13      miguel.piano@orange.fr

**Travaux d'isolation CF**  
**entre le logement de fonction de la loge et la circulation du hall**

DOSSIER PRO/DCE - ELEVATION COTE CIRCULATION HALL  
 ETAT PROJETE

**PRO N°6-PR**

Echelle : 1/50ème

Date : 17/11/21

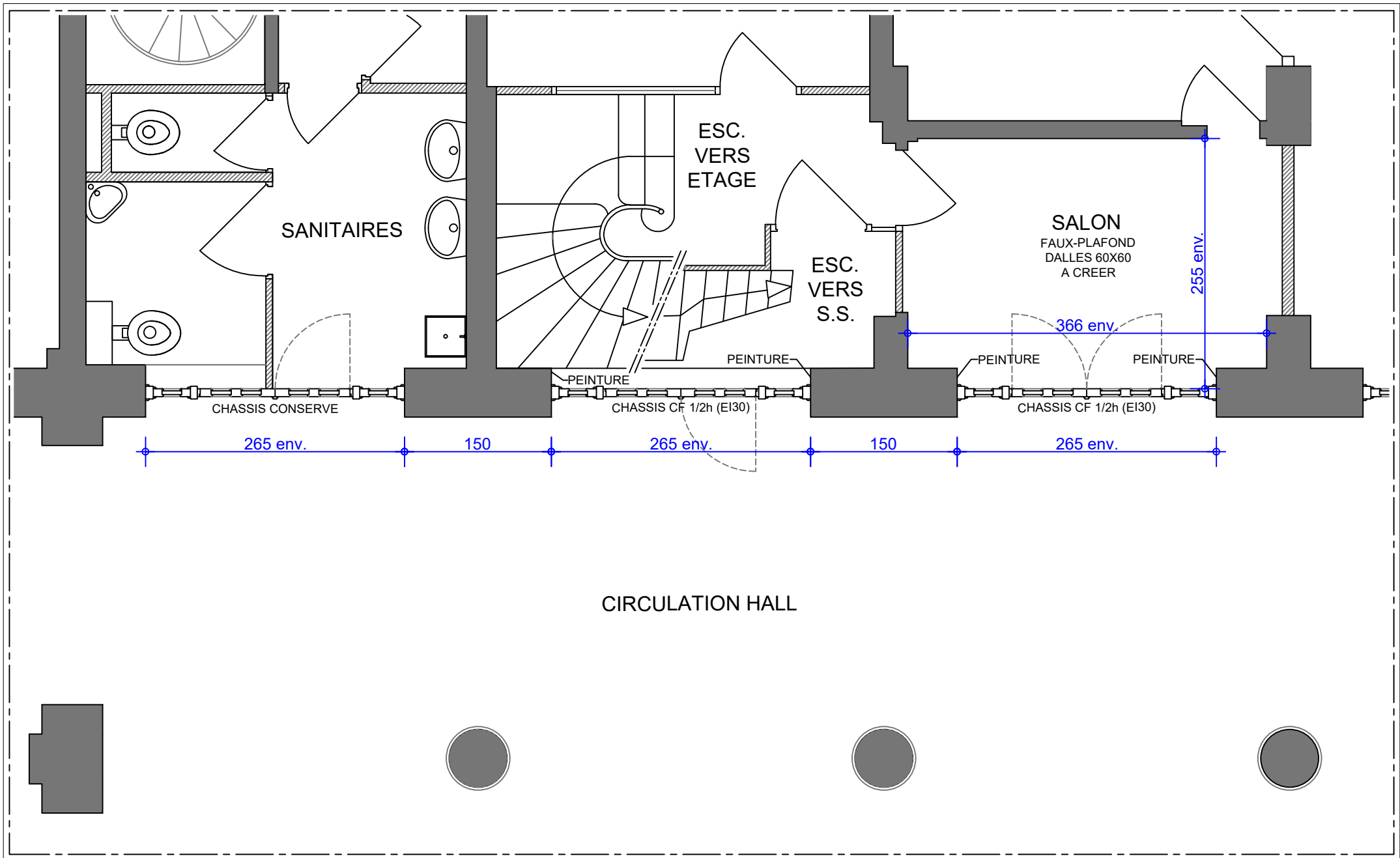

	<b>MAITRE D'OUVRAGE</b> LYCEE JEAN DE LA FONTAINE 1, Place de la Porte Molitor - 75 016 Paris Tél. 01 46 51 16 00	<b>Travaux d'isolation CF</b> <b>entre le logement de fonction de la loge et la circulation du hall</b> DOSSIER PRO/DCE - PLAN REZ-DE-CHAUSSEE ETAT PROJETE	<b>PRO N°7-PR</b> Echelle : 1/50ème
	<b>ARCHITECTE</b> Miguel Piano Architecte dplg 55, avenue Ledru Rollin - 94 170 Le Perreux sur Marne Tél. 06 72 71 59 13      miguel.piano@orange.fr		Date : 17/11/21

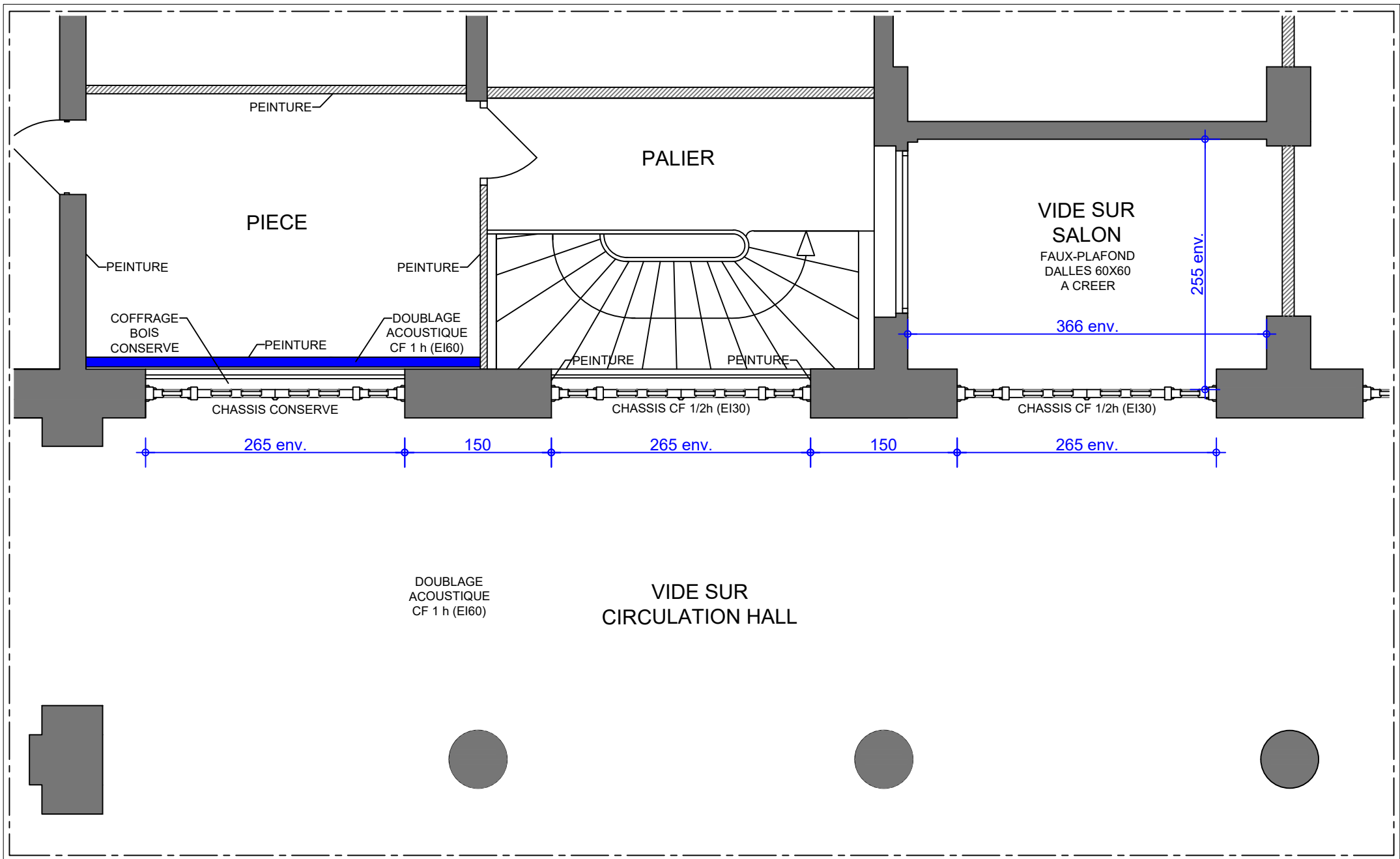

	<b>MAITRE D'OUVRAGE</b> LYCEE JEAN DE LA FONTAINE 1, Place de la Porte Molitor - 75 016 Paris Tél. 01 46 51 16 00	<b>Travaux d'isolation CF</b> <b>entre le logement de fonction de la loge et la circulation du hall</b> DOSSIER PRO/DCE - PLAN ETAGE ETAT PROJETE	<b>PRO N°8-PR</b> Echelle : 1/50ème
	<b>ARCHITECTE</b> Miguel Piano Architecte dplg 55, avenue Ledru Rollin - 94 170 Le Perreux sur Marne Tél. 06 72 71 59 13      miguel.piano@orange.fr		Date : 17/11/21

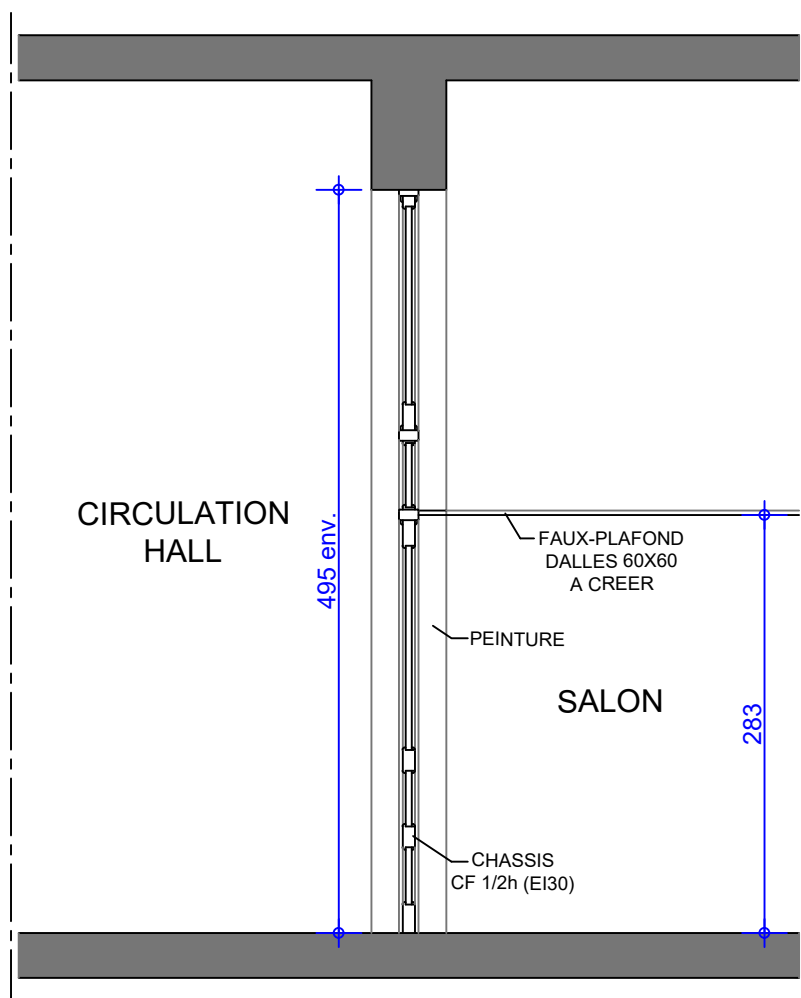

COUPE AA

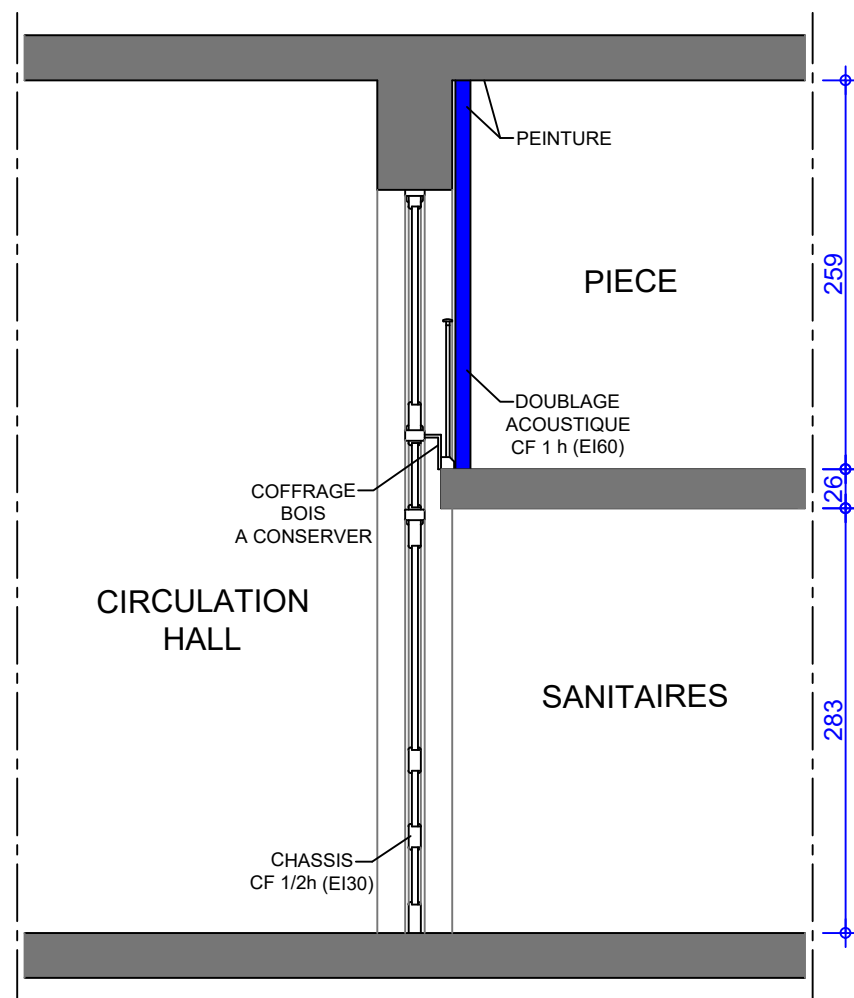

COUPE BB



**MAITRE D'OUVRAGE**  
**LYCEE JEAN DE LA FONTAINE**

1, Place de la Porte Molitor - 75 016 Paris  
 Tél. 01 46 51 16 00

**ARCHITECTE**  
 Miguel Piano Architecte dplg

55, avenue Ledru Rollin - 94 170 Le Perreux sur Marne  
 Tél. 06 72 71 59 13      miguel.piano@orange.fr

**Travaux d'isolation CF**  
**entre le logement de fonction de la loge et la circulation du hall**

DOSSIER PRO/DCE - COUPES AA ET BB  
 ETAT PROJETE

**PRO N°9-PR**

Echelle : 1/50ème

Date : 17/11/21

LEGENDE	
A -	VITRAGE EW30 SABLE
B -	VITRAGE EW30 CLAIR
C -	PANNEAU BOIS
D -	OUVRANT 2 VANTAUX (CHASSIS 1) OUVRANT 1 VANTAIL (CHASSIS 2)

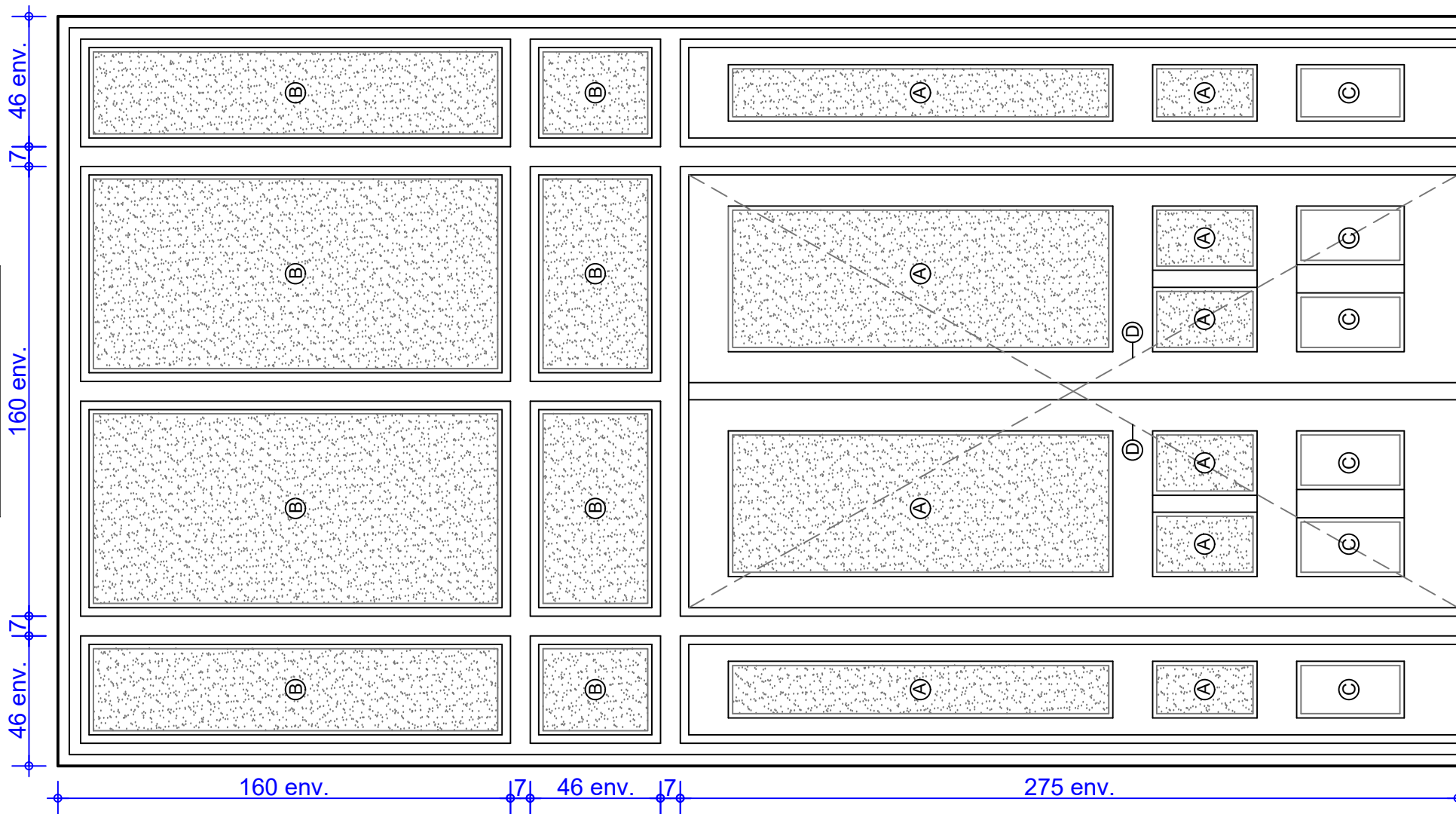

**MAITRE D'OUVRAGE**  
**LYCEE JEAN DE LA FONTAINE**

**ARCHITECTE**  
 Miguel Piano Architecte dplg

1, Place de la Porte Molitor - 75 016 Paris  
 Tél. 01 46 51 16 00

55, avenue Ledru Rollin - 94 170 Le Perreux sur Marne  
 Tél. 06 72 71 59 13      miguel.piano@orange.fr

**Travaux d'isolation CF**  
**entre le logement de fonction de la loge et la circulation du hall**

DOSSIER PRO/DCE - DETAIL CHASSIS  
 ETAT PROJETE

**PRO N°10-PR**

Echelle : 1/20ème

Date : 17/11/21