

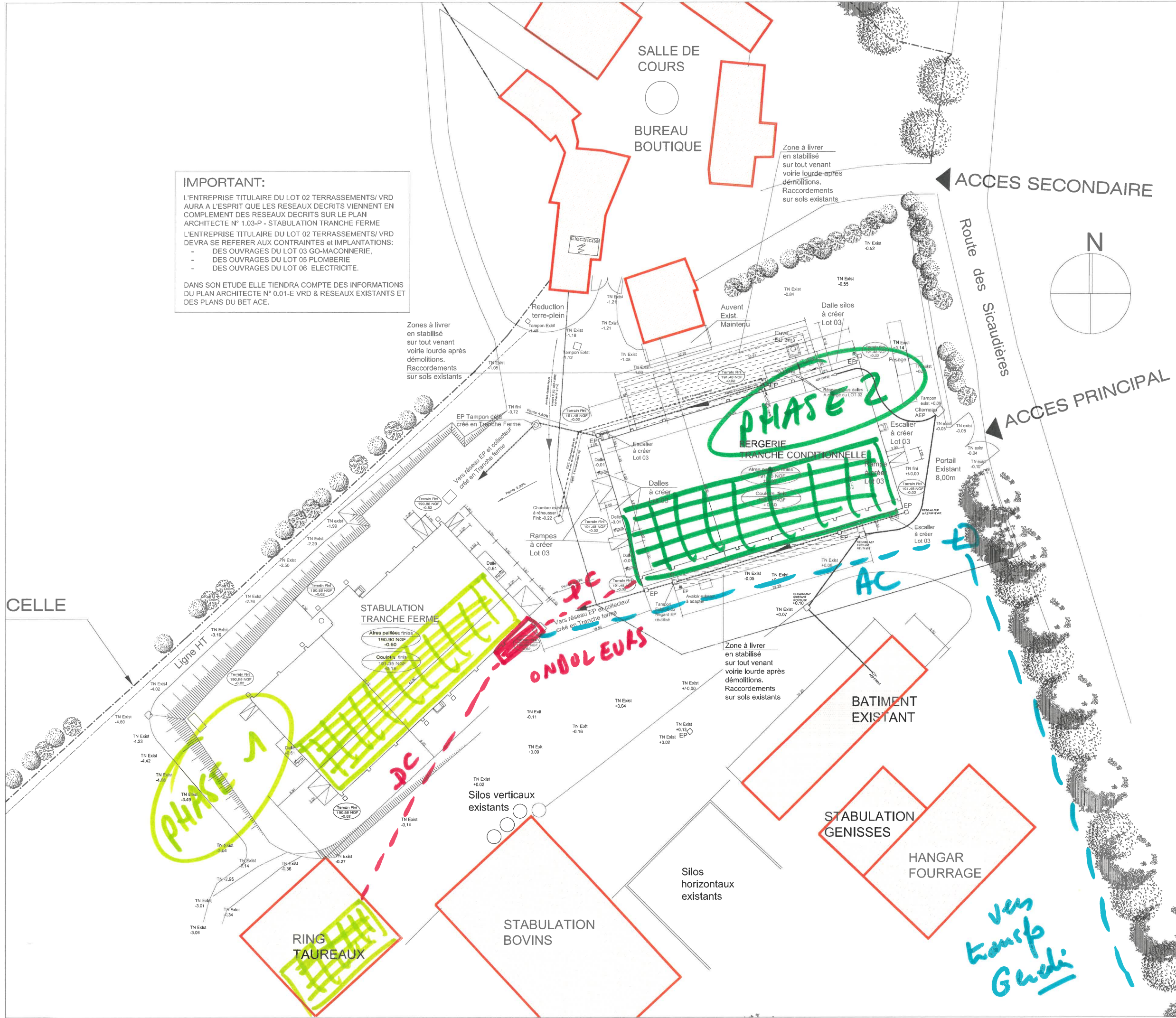

PHOTOVOLTAÏQUE

Phases 1 et 2

IMPORTANT:
 L'ENTREPRISE TITULAIRE DU LOT 02 TERRASSEMENTS/ VRD AURA A L'ESPRIT QUE LES RESEAUX DECRITS VIENNENT EN COMPLEMENT DES RESEAUX DECRITS SUR LE PLAN ARCHITECTE N° 1.03-P - STABILATION TRANCHE FERME
 L'ENTREPRISE TITULAIRE DU LOT 02 TERRASSEMENTS/ VRD DEVRA SE REFERER AUX CONTRAINTES et IMPLANTATIONS:
 - DES OUVRAGES DU LOT 03 GO-MACONNERIE,
 - DES OUVRAGES DU LOT 05 PLOMBERIE,
 - DES OUVRAGES DU LOT 06 ELECTRICITE.
 DANS SON ETUDE ELLE TIENDRA COMPTE DES INFORMATIONS DU PLAN ARCHITECTE N° 0.01-E VRD & RESEAUX EXISTANTS ET DES PLANS DU BET ACE.



Maître d'ouvrage :		
REGION NOUVELLE AQUITAINE 14, Rue François de Sourdais 33077 BORDEAUX		
Représentant du Maître d'ouvrage		
Amos OBLE EPLEFPA DE BRESSUIRE - CAMPUS DES SICAUDIÈRES Route de Nantes BP 229 79 308 BRESSUIRE		
Adresse du projet		
Lycée Agricole des SICAUDIÈRES 79300 BRESSUIRE		

CONSTRUCTION D'UNE BERGERIE & D'UNE STABILATION VACHES ALLAITANTES
 MASSE - TERR. / VRD - BERGERIE -Tranche Condition.

Architecte Christian BALLOY/Architecte DPLG SICA NR Pays de la Loire 9, rue André-Brouzet - 4970510 49105 ANGRÉS Codex 2 tél: 02 41 19 61 95	Ingénierie Agricole - Economie Christophe BEAULI CHAMBRE D'AGRICULTURE Chambre Mayenne - Doux-Sèves Antenne de BRESSUIRE 65 Boulevard de Nantes, 79300 Bressuire tél: 05 49 77 15 15
--	---

Bureau d'Etude Structure AREST - Antenne de Cholet Le Sémaphore -14 Boulevard Falchoix - BP 20308 - 49303 CHOLET cedex T.02.41.62.28.91	Bureau d'Etudes Fluides - Electricité SARL A.C.E. 2, Place Dupin BP 20071 - 79300 BRESSUIRE Cedex tél: 05 49 65 14 10
OPC SAS BROSSEAU METRES ETUDES (EME) 17 rue Henri Sellier 79000 NIORT tél: 05 49 24 13 00	SPS QUALICONSULT Sécurité Brennaud Artaud - Téléport 4 - Futuroscope 86360 CHASSENEUIL DU POITOU tél: 05 49 00 67 52
Bureau de Contrôle SOCOTEC - Agence Construction Niort 483 avenue de Paris 79000 NIORT tél: 05 49 09 67 30	

DOSSIER DE CONSULTATION DES ENTREPRISES

Index	Date	Objet	Date:	13 décembre 2019
			Echelle:	
			Etat:	1/000'
			PLAN N°	1.04-P
			Indice	DCE

DIRECTION GÉNÉRALE DES
FINANCES PUBLIQUES

EXTRAIT DU PLAN CADASTRAL

Département :
DEUX-SEVRES

Commune :
BRESSUIRE

Section : AC
Feuille : 324 AC 01

Échelle d'origine : 1/2000
Échelle d'édition : 1/2000

Date d'édition : 13/06/2018
(fuseau horaire de Paris)

Coordonnées en projection : RGF93CC47

Le plan visualisé sur cet extrait est géré par le
centre des impôts foncier suivant :
PTGC
171 Avenue de Paris B.P. 59126 79061
79061 NIORT CEDEX 9
tél. 05 49 09 98 65 -fax
ptgc.deux-sevres@dgfip.finances.gouv.fr

Cet extrait de plan vous est délivré par :
Ces plans sont des documents administratifs pour le permis de construire. Ils ne peuvent être utilisés pour toutes constructions de ce projet.

Architecte **SICA HABITAT RURAL**
PAYS DE LA LOIRE
INGÉNIEUR DU BÂTIMENT ET DES TRAVAUX
BÂTIMENT NEUF ET RÉNOUVEAUX
9, rue André-Brouard 49105 ANGERS Cedex 2
Représentée par C. BALLOY Architecte DPLG
Tél: 02 41 18 61 95

AGRICULTURES & TERRITOIRES
CHAMBRES D'AGRICULTURE
CHARENTE-MARITIME
DEUX-SEVRES
Les Rurales - CS 80004
79231 PRAHECQ cedex
Tél: 05 49 77 15 15

DOSSIER DE PERMIS DE CONSTRUIRE
Projet de construction d'une Bergerie
et d'une Stabulation Vaches Allaitantes
route de Nantes
79300 Bressuire

Avril 2019 ref Ech : 1:2000

Maître d'ouvrage
RÉGION NOUVELLE AQUITAINE
14 rue François De Sourdis
33077 BORDEAUX

