

LEGENDES

Du style

- Administration
- EMAT
- Internat
- Atelier
- Enseignement
- Logement de fonction
- Atelier OP
- Equipement sportif
- Post bac
- C.D.I
- Formation continue
- Restauration
- Collège
- Infirmierie
- Vie scolaire

Du nom

- Bureau
- Local sanitaire
- Salle des professeurs
- Chambre
- Local technique
- Salle des sciences
- Circulation
- Local vestiaire
- Salle informatique
- Angles
- Préparation
- Salle technique
- Cuisine
- Salle à manger
- Salle technique
- Garage
- Salle barakade
- Salle
- Local barakade
- Salle barakade
- Salle
- Local de stockage
- Salle de langues
- Salle



Lycée de l'Elorn  
Place Saint Houardon  
29800 - LANDERNEAU

Lycées publics Bretons

S - Restauration  
Rez-de-Chaussée  
1441 m<sup>2</sup>

ECHELLE	1/10 mètre
REFERENCES	XXX
DOSSIER	140770
LEVE PAR	PQ
DESINE PAR	PQ

Rattachement planimétrique : indépendant

Plan établi le : 09/10/2015			Par : QUARTA
Index	Modifié le	Nature de la modification	

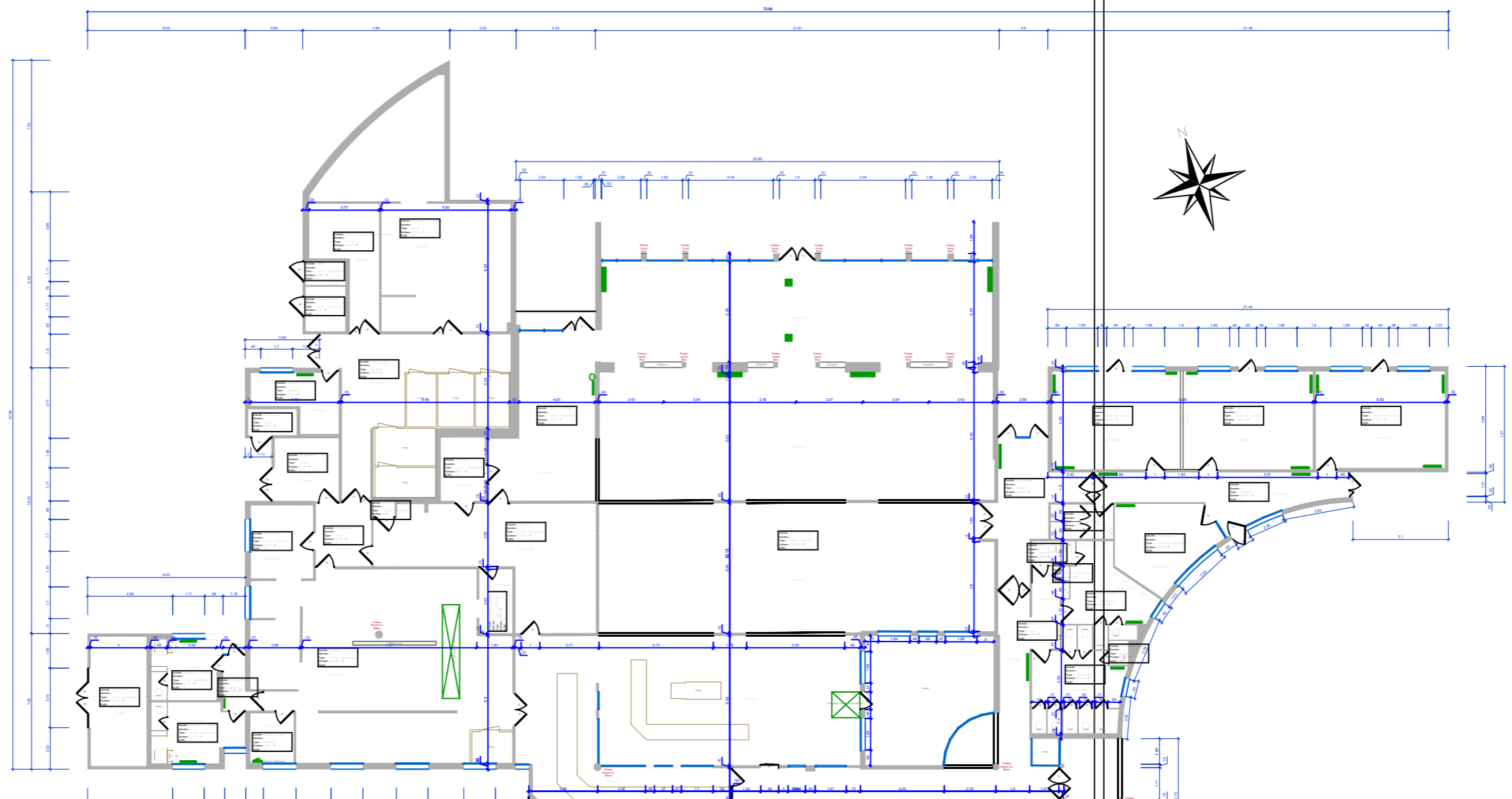



	Titre de la feuille <b>####</b>
	Projet <b>I-ATELIER EMAT</b>
REF:	
N° du projet :0220060WB07	
Date : ----	
Fichier DWG : RDC.DWG	
Dessiné par : ----	
Vérifié par : ----	
	N° <b>####</b>

# LYCEE Bâtiment Niveau

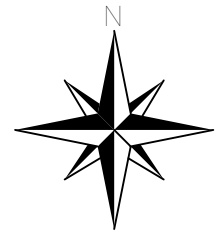

**LEGENDES**

**Du style**

Administration	EMAT	Internat
Atelier	Enseignement	Logement de fonction
Atelier OP	Equipement sportif	Post bac
C.D.I	Formation continue	Restauration
Collège	Infirmerie	Vie scolaire

**Du nom**

Bureau	Local sanitaire	Salle des professeurs
Repaire	Local technique	Salle des sciences
Chambre	Local vestiaire	Salle informatique
Couloir	Préparation	Salle technologique
Angle	Salle à manger	Salle
Cuisine	Salle de rangement	Salle
Garage	Salle de rangement	Salle
Local de stockage	Salle de rangement	Salle
Local de stockage	Salle de rangement	Salle



**Lycée de l'Elorn**  
Place Saint Houardon  
29800 - LANDERNEAU

---

**Lycées publics Bretons**

---

**S - Restauration**  
Rez-de-Chaussée  
1441 m<sup>2</sup>

<b>ECHELLE</b>	1/100ème	<b>Plan établi le</b>	09/09/2010	<b>Par</b>	QUARTIA
<b>REFERENCES</b>	303X	<b>Intitulé</b>	Module 10	<b>Nature de la modification</b>	
<b>DOSSIER</b>	140770				
<b>LEVE PAR</b>	PG				
<b>DESSENE PAR</b>	PG				

Rattachement planimétrique : Indépendant



**BIENVENUE**  
Gabarit SSPAR

Echelle en mètre  
0 5 10

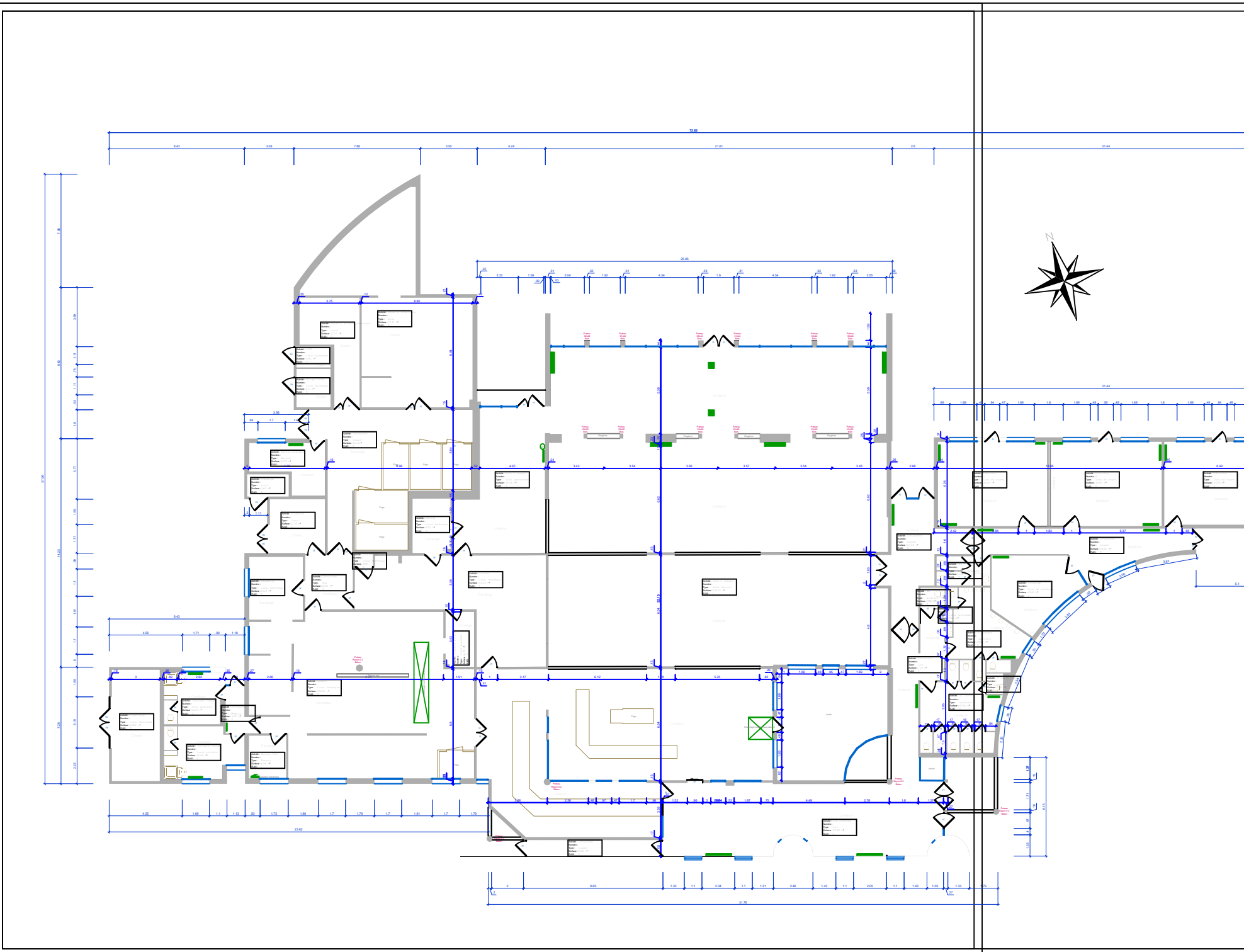

LYCEE  
Bâtiment  
Niveau

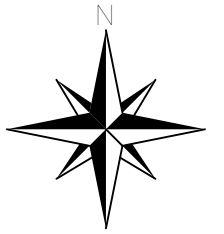

DATE / Echelle