

**Restructuration partielle
du Lycée technique régional
et des travaux publics St Lambert
7 rue Clavel 75019 Paris**

MATRE D'OUVRAGE : Région Ile de France
24, rue du Général Goussier, 75007 PARIS
Tel : 01.43.26.94.83 - Fax : 01.43.26.94.86

MATRE D'OUVRAGE DELEGUE : SEMEST
7, avenue de la République, 75011 PARIS
Tel : 01.43.46.29.99 - Fax : 01.43.46.24.93

INTERVENANTS :

Architecte : Fabrice Dulla architecte & associés, 113 Av. de la République 91150 MONTROUGE - tél:01 69 29 92 4 - fax:01 69 29 92 40
e-mail: dulla@fabrice-dulla.com

D.E.T Economiste : D.E.T. BODAT, 17, Rue Foch 75011 PARIS - tél: 01 43 54 10 00 - fax: 01 43 52 24 00
e-mail: bodat@det.com

Bureau de Contrôle : BTP Contrôle, Agence OT 78, 202, Quai de Chézy 92110 CLICHY - tél: 01 47 35 44 25 - fax: 01 47 35 44 13
e-mail: bureau@btpcontrole.com

Coordination S.R.I. : PREVENTION INCENDIE 23, Rue Charles Baudouin 91100 BRUNY - tél: 03 23 33 08 17
e-mail: info@prevention-incendie.com

C.S.P.S. : DCR 819, BP 10036, 77331 MORIS-CHAMPAIGNEL CODEX - tél: 00 33 3 77 86 5
e-mail: dcr@prevention-incendie.com

GPEC : CRC Centre, 14 avenue G. Bonin, BP 205, 63084 ROM COEX - tél: 047 233 12 23 - fax: 047 233 12 21
e-mail: gpec@crc.com

| | | |
|----------------------|-----------------------------------|--------------------|
| DOE n°1.80 | PLAN DU R-1 BATIMENT A | |
| | PLAN ARCHITECTE | DATE: FEVRIER 2010 |
| Echelle: 1/50 | | |
| Modifications: | | |
| | | |
| | | |
| | | |

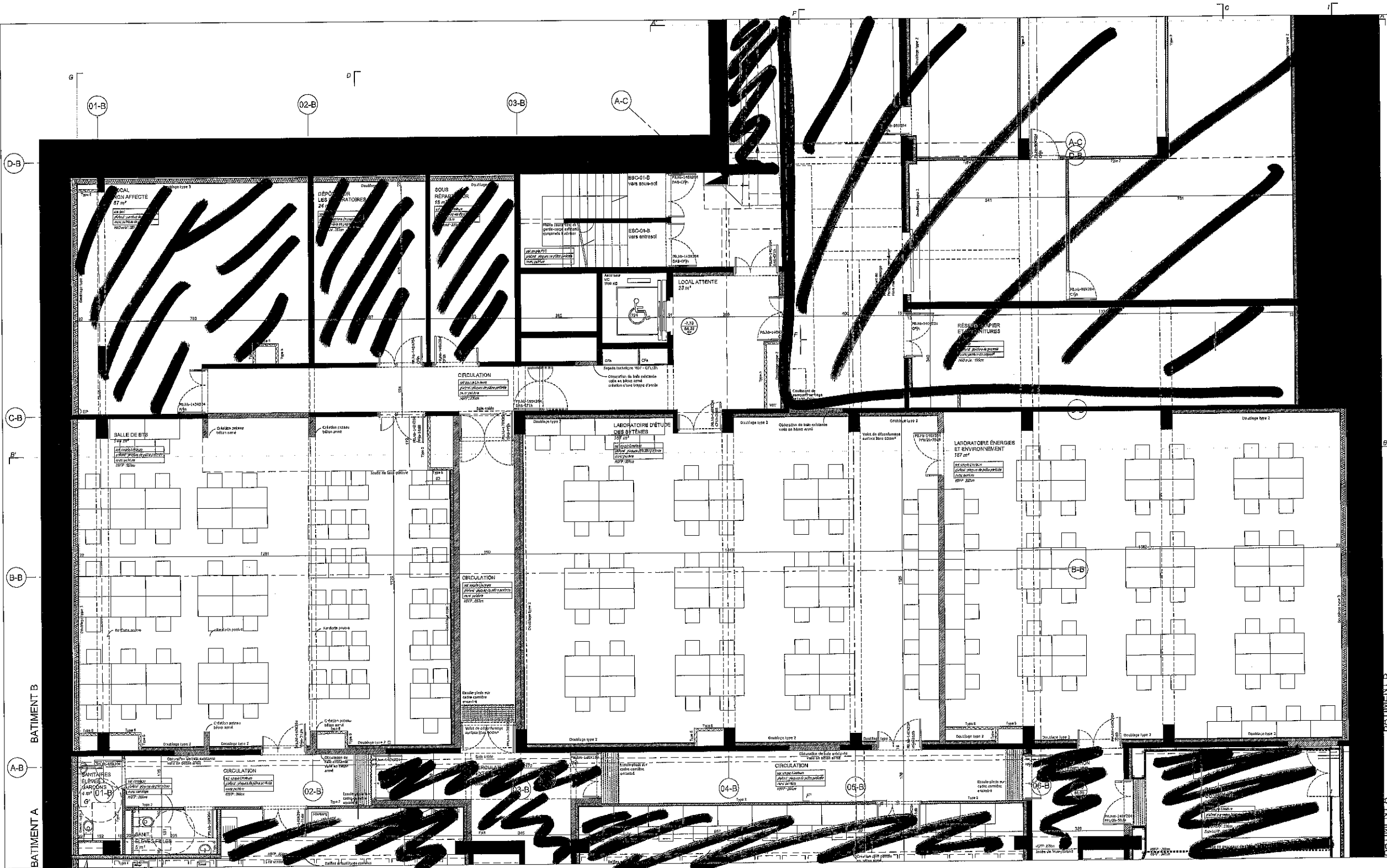

**Restructuration partielle
du Lycée technique régional
et des travaux publics St Lambert
7 rue Clavel 75019 Paris**

MÂTRE D'OUVRAGE : Région Île de France
36, rue de Valenciennes, 75007 PARIS
tel : 01.45.55.86.83 - fax : 01.45.86.51.09

MÂTRE D'OUVRAGE DÉLEGUÉ : SEMAEST
7, avenue de la République, 75011 PARIS
tel : 01.45.45.58.99 - fax : 01.45.45.62.85

INTERVENANTS :

Architecte : F&P Architectes 6 avenue, 115 Av. de la République 93130 NOGENTROUGE - tel : 01.48.12.32.66 - fax : 01.48.12.32.67
e-mail : f.p@fpa-architectes.com

B.C.T. Études : B.C.T. Bât. 17, Rue Franklin 75011 PARIS - tel : 01.42.24.100 - fax : 01.42.24.101

Bureau de Contrôle : BTP-Centre, Avenue DT 10, 209, Quai de Clélie 92116 CLÉLIE (P) - tel : 01.47.20.84.88 - fax : 01.47.20.84.10
e-mail : bct@btp-centre.com

Coordination B.C.T. : PREVENTION INCENDIE 22, Rue Charles Fourier 93130 NOGENTROUGE - tel : 01.48.12.32.66 - fax : 01.48.12.32.67
e-mail : info@prevention-incendie.com

C.B.P.A. : CBT BTP, BP 3800, 77551 MIGNY-ÉPAMATEL CEDEX - tel : 03.98.83.188 - fax : 03.98.83.189
e-mail : g.bouillon@cbtp.com

C.P.C. : CPC Centre, 14 Avenue G. Gervais, BP 201, 93204 FROM CEDEX - tel : 01.47.31.128 - fax : 01.47.31.151
e-mail : g.moussier@cpcgroup.com

| | | |
|----------------------|-----------------------------------|--------------------|
| DOE n°1.81 | PLAN DU R-1 BATIMENT B | |
| | PLAN ARCHITECTE | ECHELLE: 1/50 |
| Modifications: | | DATE: FEVRIER 2019 |
| | | |
| | | |
| | | |

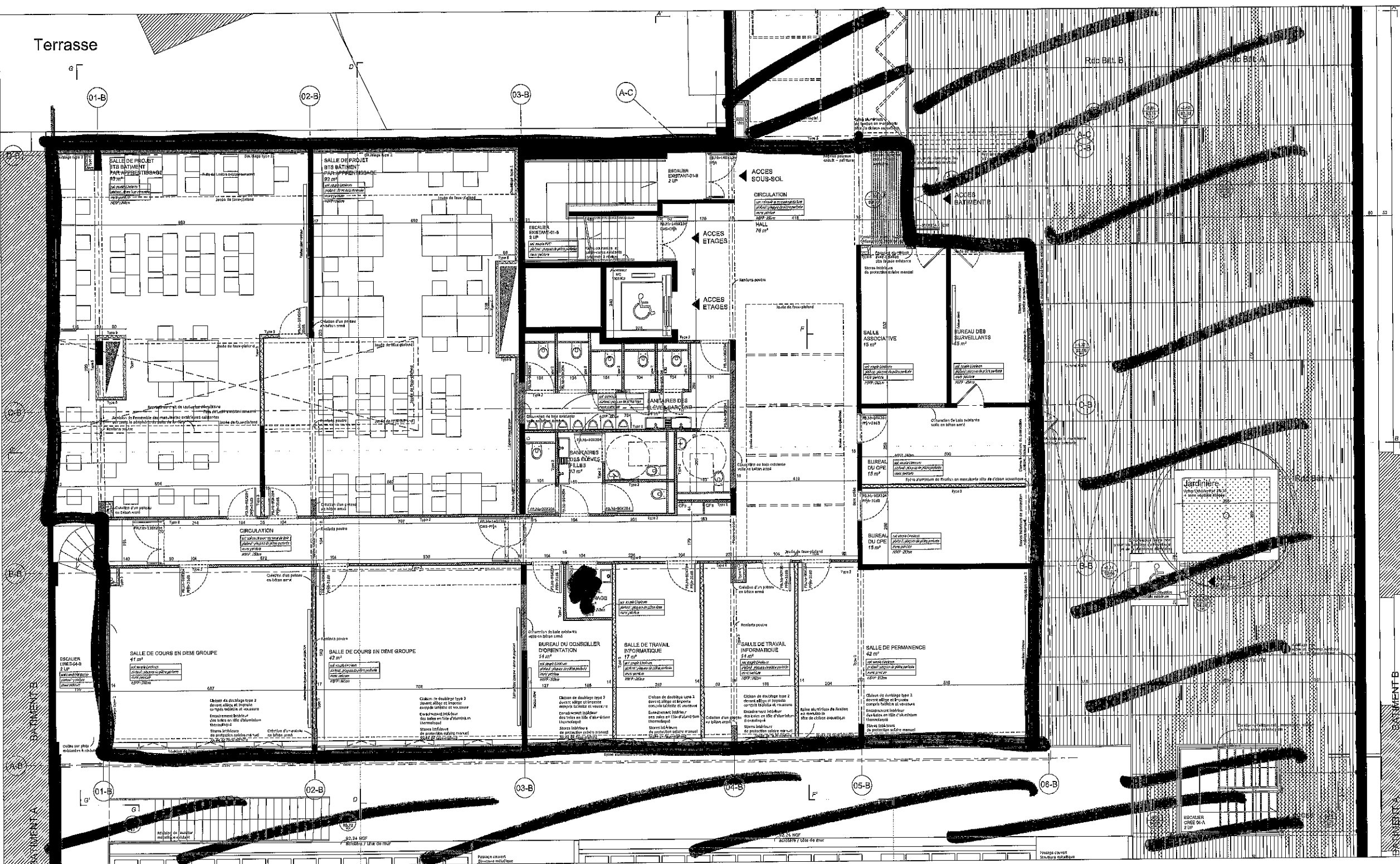

**Restructuration partielle
du Lycée technique régional
et des travaux publics St Lambert
7 rue Clavel 75019 Paris**

MATRE D'OUVRAGE: Région Ile de France
24, rue du Général Bugeaud, 75007 PARIS
tel: 01.43.45.05.93 - fax: 01.43.45.05.00

MATRE D'OUVRAGE DELEGUE: BEMAGIST
7, rue de la République, 75011 PARIS
tel: 01.43.45.05.93 - fax: 01.43.45.05.00

INTERVENANTS:

Architecte: Faciana D&A architecte & associés, 117 Av. de la République 92100 MONTROUGE - tel: 01.48.18.28.07
e-mail: info@faciana-architecte.com

B.E.T / Economiste: B.E.T. IMAT, 17, Rue Frenaud 75011 PARIS - tel: 01.43.55.97.00 - fax: 01.43.55.97.00
e-mail: contact@betim.com

Bureau de Contrôle: STP Consultant, Agence OT 75, 208, Quai de Cligny 92140 CLICHY - tel: 01.42.70.84.16
e-mail: bureau@stpconsultant.com

Coordination S.U.I.: PREVENTION INCENDIE, 28, Rue Charles Baudouin 75013 Paris - tel: 01.42.70.84.16
28300 AVENUE LUCIEN DES JONCHERETS - tel: 05.68.88.00.77 - fax: 02.73.19.87.77
e-mail: info@prevention-incendie.com

D.A.P.S.: COR OTIP, BP 10038, 17851 MOBAY-GRAVAYES, CENTRE - tel: 09.69.83.18.00
e-mail: corotip@corotip.com

OPC: CRX Centre, 14 avenue G. Gervais, BP 262, 62014 FROM CROIX - tel: 04.73.33.12.31
e-mail: grousseau@crx.com

DOE
n°1.01

**PLAN DU RDC
BATIMENT B**

PLAN ARCHITECTE ECHELLE: 1/80 DATE: FEVRIER 2019

Mobilisations:

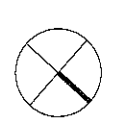
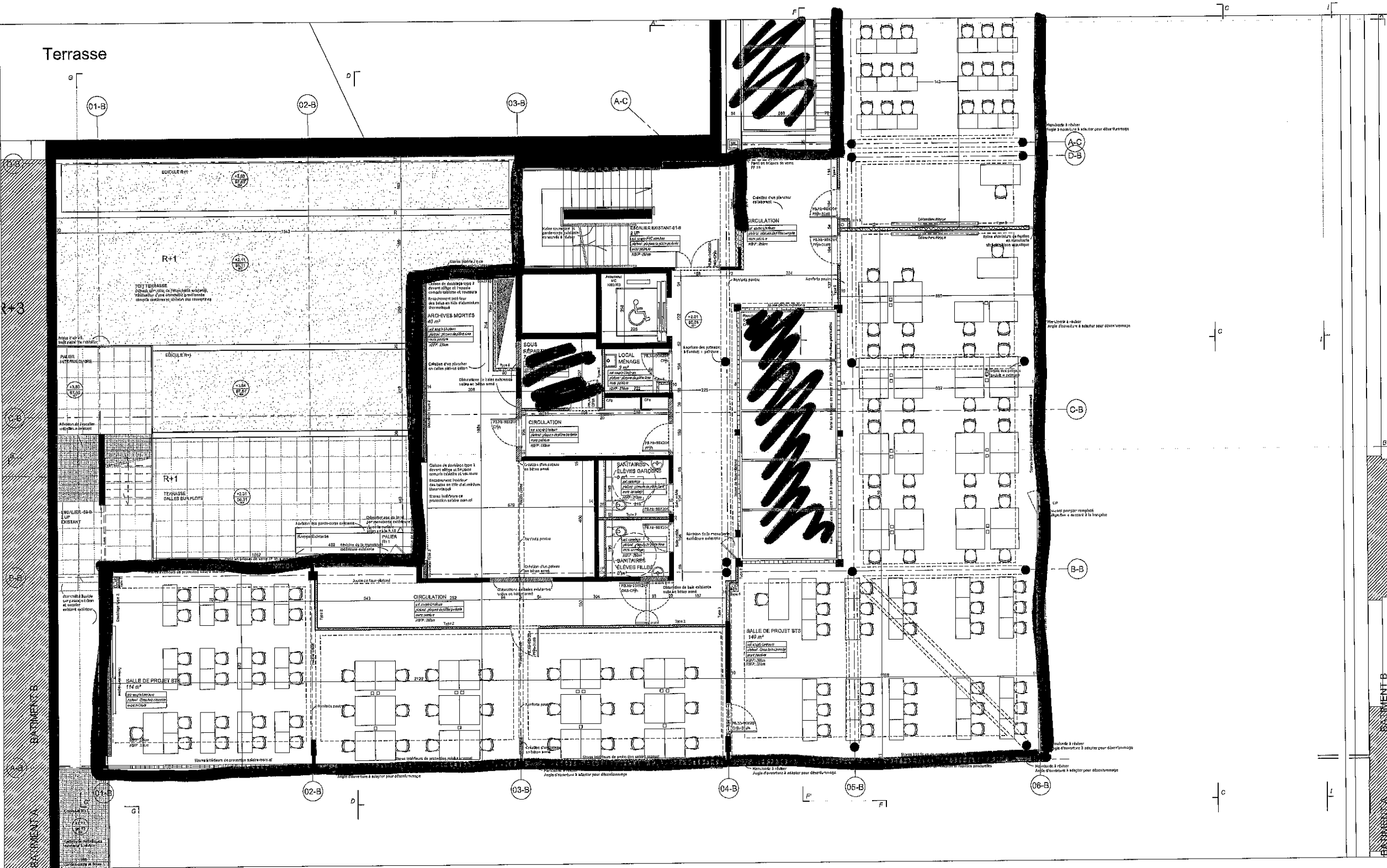

**Restructuration partielle
du Lycée technique régional
et des travaux publics St Lambert
7 rue Clavel 75019 Paris**

MAÎTRE D'OUVRAGE : Région Ile de France
24, rue du Général de Gaulle, 75007 PARIS
tél : 01.45.46.85.85 - fax : 01.45.46.85.89

MAÎTRE D'OUVRAGE DÉLEGUÉ : REMABEST
7, avenue de la République, 75011 PARIS
tél : 01.45.46.59.69 - fax : 01.45.46.94.85

INTERVENANTS :

Architecte : Fabienne Balle architectes & associés, 113 Av. de la République 97108 MONTROUGE - tél 01 41 22 22 22 - fax 01 41 22 22 22
e-mail : fabienne@fabienneballe.com

B.C.T.F Economiste : S.C.T. SBAT, 17, Rue Fremes 75011 PARIS - tél 01 42 54 11 07 - fax 01 42 54 11 07
e-mail : sbat@sbat.fr

Bureau de Contrôle : STP Caradisa, Avenue DT 75, 202, Cité de Clavel 97110 CLAVEL - tél 01 42 70 04 04 - fax 01 42 70 04 04
e-mail : caradisa@stp-caradisa.com

Coordination S.G.I : PREVENTION INCENDIE, 22, Rue Charles Desbrières 97100 Le Cateau - tél 01 42 70 04 04 - fax 01 42 70 04 04
e-mail : pinc@prevention-incendie.com

C.A.U.P.S : COK STP, BP 18630, 77531 AIGNY-EN-VALENTIN, CERGY - tél 01 42 70 04 04 - fax 01 42 70 04 04
e-mail : cok@stp.com

CP2 : CRX Carava, 14 avenue G. Clavel, BP 202, 93204 FROM CEDEX - tél 01 42 70 04 04 - fax 01 42 70 04 04
e-mail : carava@carava.com

DOE
n°1.11

**PLAN DU R+1
BATIMENT B**

PLAN ARCHITECTE ECHELLE: 1/50 DATE: FEVRIER 2019

Modifications:

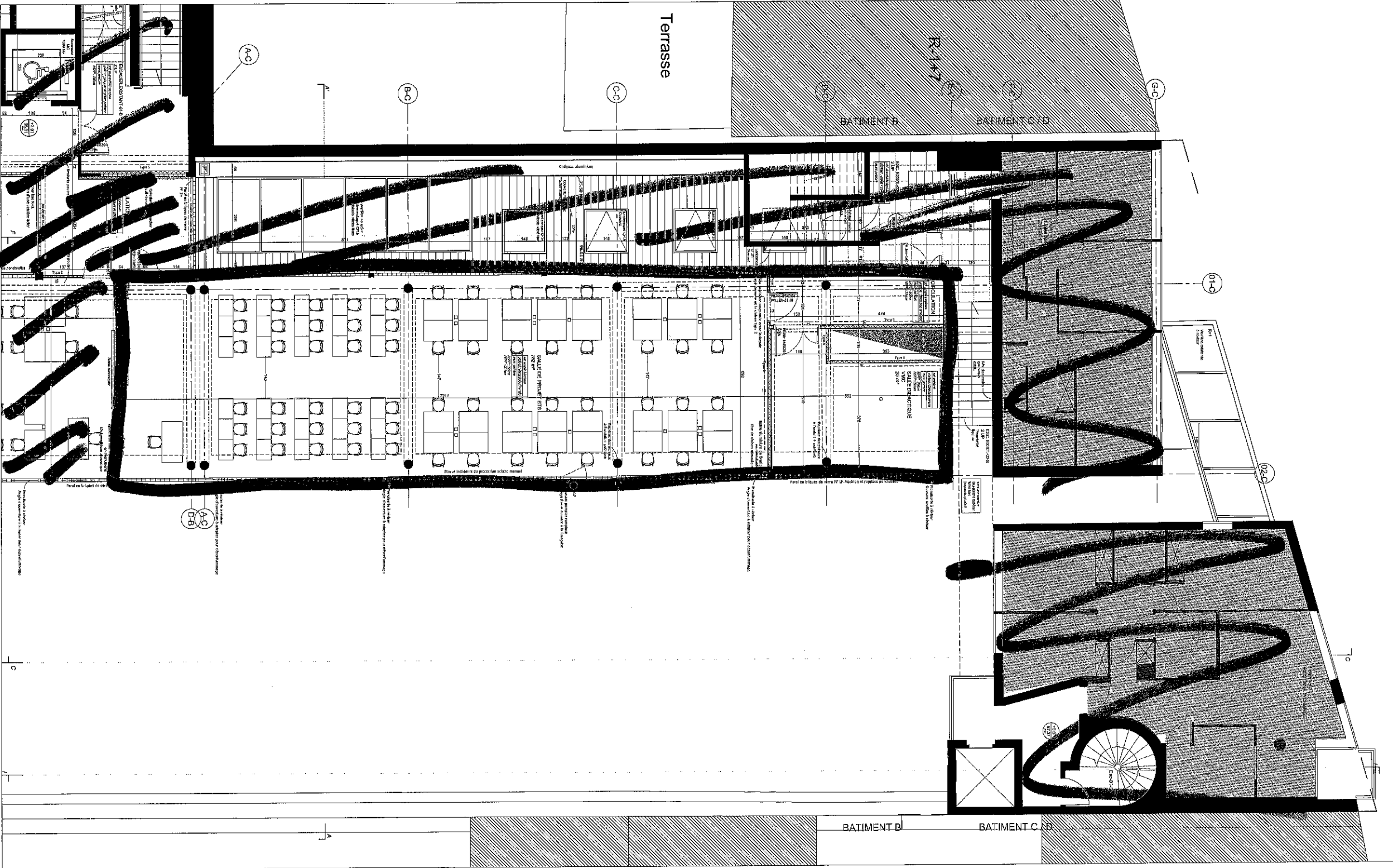

**Restructuration partielle
du Lycée technique régional
et des travaux publics St Lambert
7 rue Clavel 75019 Paris**

MATRE D'OUVRAGE : Nicolas Ba de France
24, rue du Général Buisson, 75007 PARIS
tél : 01.63.86.56.85 - fax : 01.63.85.51.80
MATRE D'OUVRAGE DELEGUE : GEMHEST
7, avenue de la République, 75011 PARIS
tél : 01.43.45.55.99 - fax : 01.43.45.04.85

INTERVENANTS :
 Architecte : Paillette Studio architecte & associés, 113 Av. de la République 97100 MONTROUZE - tél: 01 48 12 02 15 - fax: 01 48 12 02 07
 e-mail: studio@paillettestudio.com
 S.E.T / Diagnostics : S.E.T. SIBAT, 17, Rue Flan au 75014 PARIS - tél: 01 43 34 10 10 - fax: 01 43 34 33 01
 e-mail: set@set-sibat.fr
 Bureau de Contrôle : BTP Consofrance, Agence CE 76, 832, Quai de Clichy 92119 CLICHY - tél: 01 42 78 88 18 - fax: 01 42 78 88 45
 e-mail: bureau.consofrance@consofrance.fr
 Coordination S.E.I. : PREVENTION INGENIERIE, 12, Rue Charles Brichotelles 92700 La Courbe Ste Catherine
 28289 SAINT LUDON DES JONCHERETS - tél: 06 86 86 86 77 - fax: 06 86 86 86 77
 e-mail: info@prevention-ingenierie.com
 C.S.P.S. : CDR BTP, BP 10028, 77161 JOSSERY-CAMARVEL, SEINE - tél: 06 88 88 16 88
 e-mail: info@cdrbtp.com
 OPC : CDR Centre, 14 avenue G. Perinval, BP 805, 92104 ROCH CADERE - tél: 01 47 33 33 33 - fax: 01 47 33 33 33
 e-mail: g.m.perrin@cdrcentre.com

DOE
n°1.12

**PLAN DU R+1
BATIMENT B/C/D**

PLAN ARCHITECTE ECHELLE: 1/50 DATE: FEVRIER 2019

Modifications:
