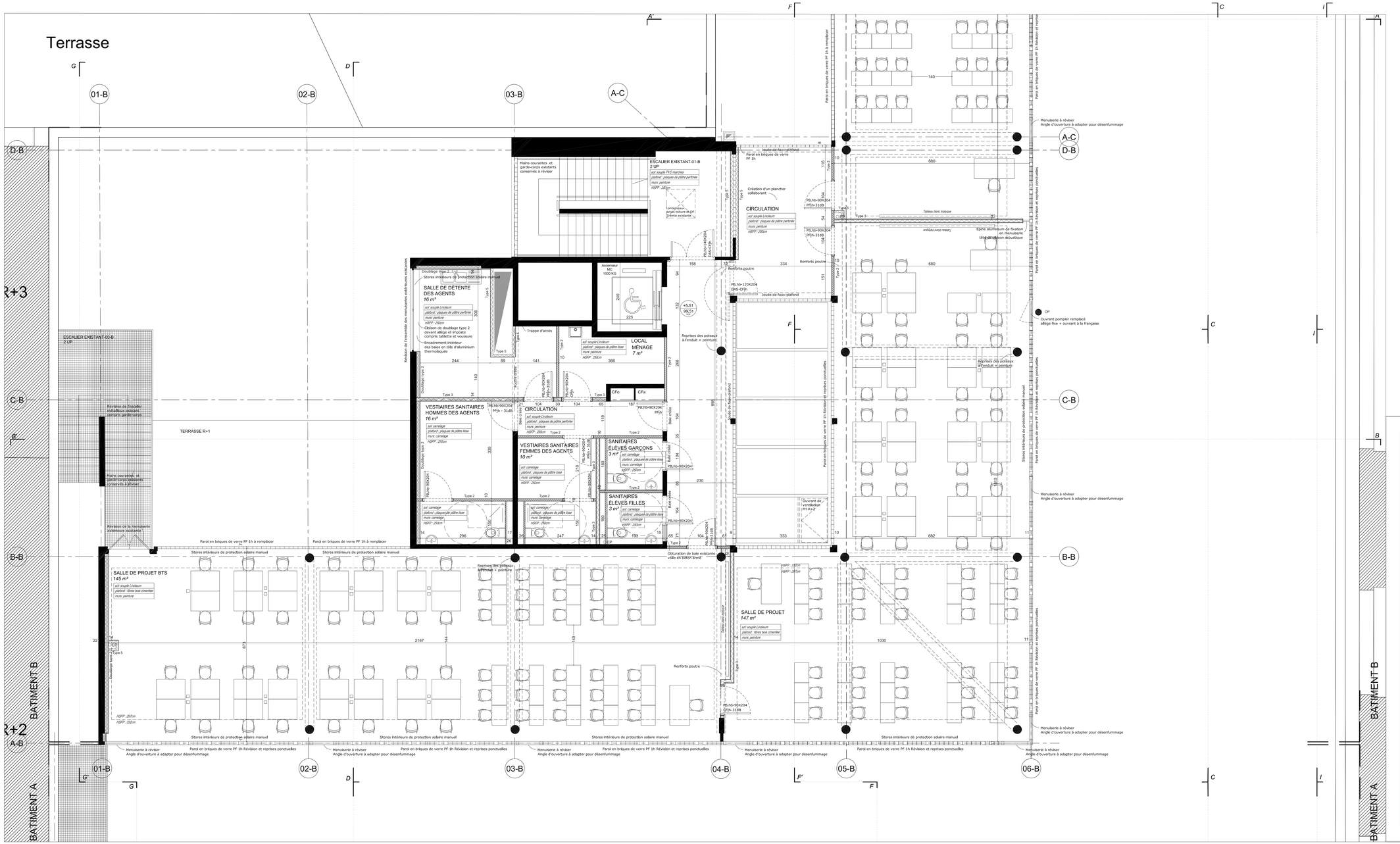

Restructuration partielle du Lycée technique régional et des travaux publics St Lambert
7 rue Clavel 75019 Paris

MAÎTRE D'OUVRAGE : Région Ile de France
24, rue du Général Bertrand, 75007 PARIS
tél : 01.53.85.56.83 - fax : 01.53.85.51.69

MAÎTRE D'OUVRAGE DELEGUE : SEMAEST
7, avenue de la République, 75011 PARIS
tél : 01.43.45.59.99 - fax : 01.43.45.04.85

INTERVENANTS :

Architecte :	Fabienne Bulle architecte & associés, 113 Av. de la République 92120 MONTROUGE - tel:0146129295 - fax:0146129507 e-mail: fabulle@fabiennebulle.com
B.E.T / Economiste :	B.E.T. SIBAT, 17, Rue Froment 75011 PARIS - tel: 0143554100 - fax: 0143552340 e-mail: contact@sibat.fr
Bureau de Contrôle :	BTP Consultants, Agence CT 75, 202, Quai de Clichy 92110 CLICHY - tel:0142706426 - fax:0142706415 e-mail: aurelien.gouze@btp-consultants.fr
Coordination S.S.I :	PREVENTION INCENDIE, 22, Rue Charles Baudelaire lot "le loup de la Garenne" 28350 SAINT LUBIN DES JONCHERETS - tel: 0966996077 - fax: 0232330677 e-mail: info@prev-incendie.org
C.S.P.S :	CCR BTP, BP 10030, 77551 MOISSY-CRAMAYEL CEDEX - tel: 0966931585 e-mail: ccrbtp@yahoo.fr
OPC :	CRX Centre, 14 avenue G. Gershwin, BP 202, 63204 RIOM CEDEX - tel: 0473331230 - fax: 0473331231 e-mail: groupeerx@crx-group.com

DOE
n°1.21

PLAN DU R+2
BATIMENT B

PLAN ARCHITECTE | ECHELLE: 1/50 | DATE: FEVRIER 2019

Modifications: