REFECTION D'UNE **SALLE DE REUNION**
BATIMENT M RDC
LYCEE CHARLES ET ADRIEN DUPUY
43000 LE PUY-EN-VELAY

MAÎTRISE D'OUVRAGE

LYCEE CHARLES ET ADRIEN DUPUY

LYCEE CHARLES ET ADRIEN DUPUY
2/4 AVENUE DU DOCTEUR DURAND
CS10120
43000 LE PUY-EN-VELAY CEDEX
Tel : 04.71.07.28.00
@ : ce.0430020n@ac-clermont.fr

ARCHITECTE

ARNAUD BOYER ARCHITECTE DPLG
18 RUE DE RABANESSE
63000 CLERMONT-FERRAND
Tel : 06.40.13.36.23
@ : arnaud.boyer.architecte@gmail.com

DIFFUSIONS

ind.	date	objet de la révision
0	Sept. 2020	1e Diffusion

DOSSIER PLANS

PHASE **DCE**	**Echelle**	INDICE **0**	Septembre 2020	

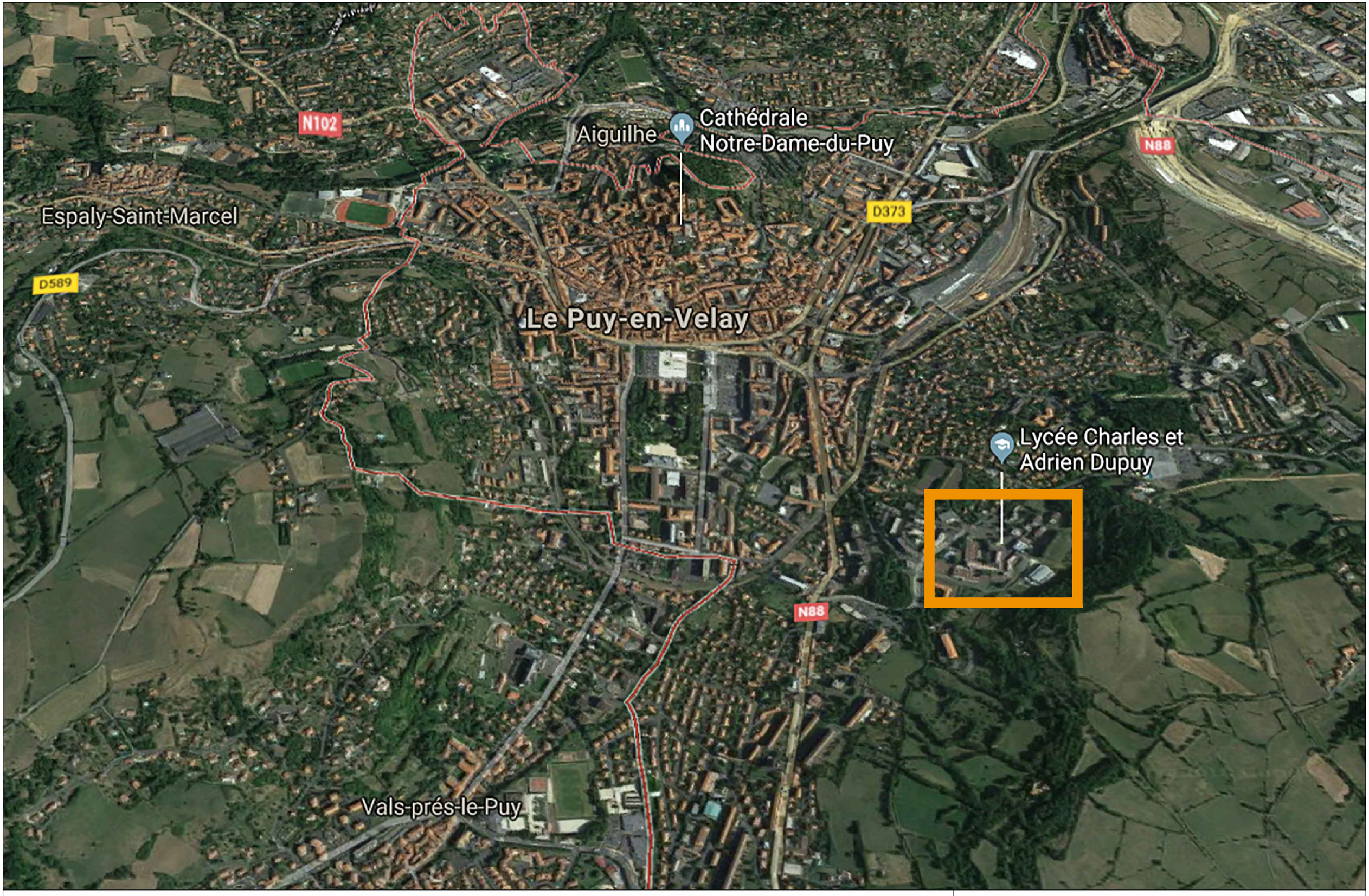

REFECTION D'UNE **SALLE DE REUNION** BATIMENT M RDC | **LYCEE CHARLES ET ADRIEN DUPUY** 43000 LE PUY-EN-VELAY

SITUATION

Arnaud Boyer architecte DPLG 18 Rue de Rabanesse 63000 Clermont-Ferrand

LYCEE CHARLES ET ADRIEN DUPUY
2/4 avenue du Docteur Durand CS10120 43009 Le Puy-En-Velay Cedex

PHASE **DCE** | **ECHELLE -** | Septembre 2020

DIRECTION GÉNÉRALE DES FINANCES PUBLIQUES

EXTRAIT DU PLAN CADASTRAL

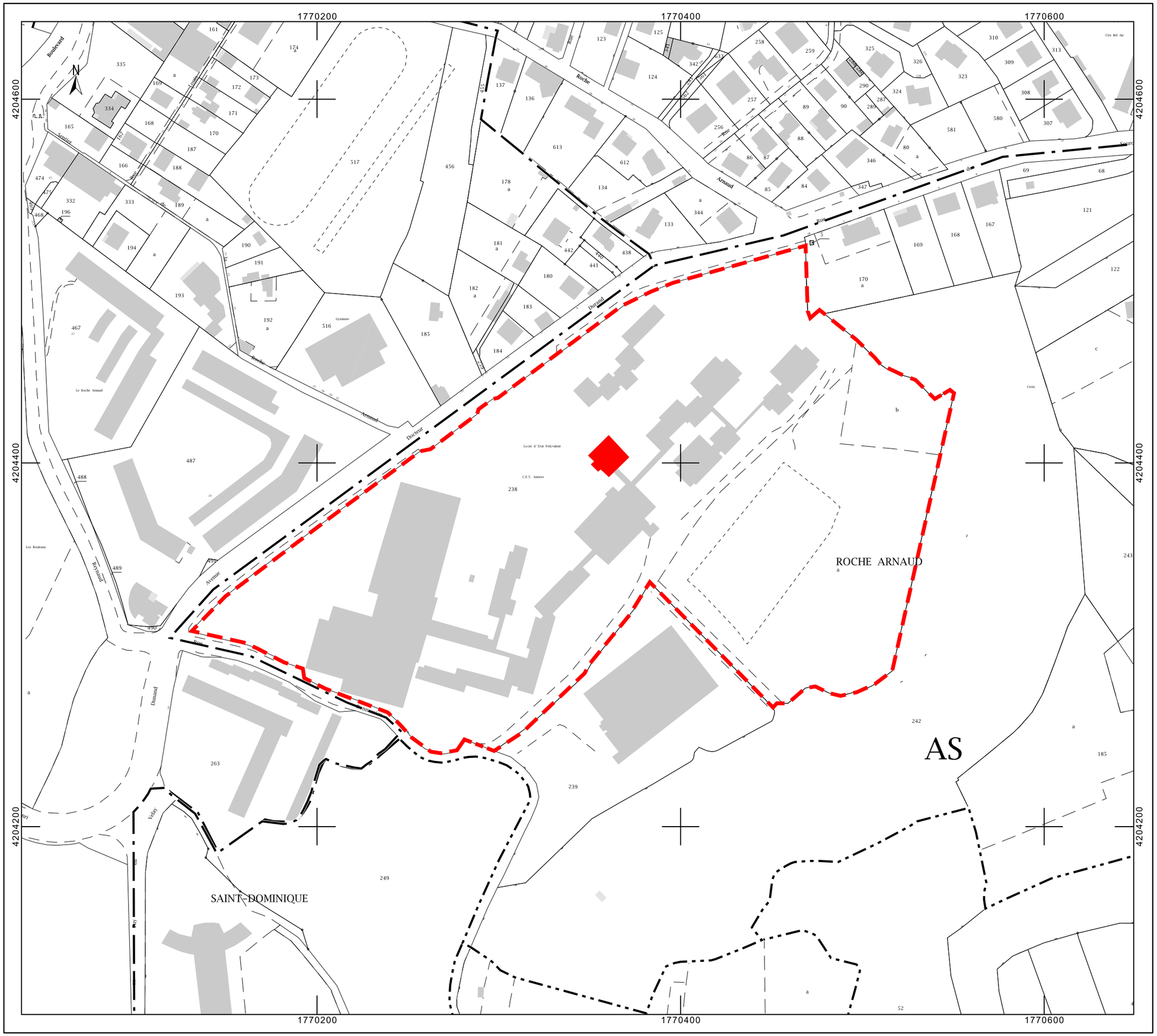
1770200
1770400
1770600
4204600
4204400
4204200
ROCHE ARNAUD
AS
SAINT-DOMINIQUE
Lycée d'Etat Polyvalent
C.E.T. Annexe
Gymnase
Le Roche Arnaud
Les Boulleaux
Cite Bel Air
Croix
Boulevard
Sentier
Roche
Arnaud
Docteur
Durand
Avenue
Reynaud
Damand
Velay
Route
Rue
Chemin
Voie
Impasse
Place
Allée
Lotissement
Ancien
Nouveau
Passage
Ancien Chemin
Ancien Chemin de Fer
Ancien Chemin de Fer Voie
Ancien Chemin de Fer Voie Ancien
Ancien Chemin de Fer Voie Nouveau
Ancien Chemin de Fer Voie Nouveau Passage
Ancien Chemin de Fer Voie Nouveau Passage Ancien
Ancien Chemin de Fer Voie Nouveau Passage Ancien Chemin
Ancien Chemin de Fer Voie Nouveau Passage Ancien Chemin de
Ancien Chemin de Fer Voie Nouveau Passage Ancien Chemin de Fer
Ancien Chemin de Fer Voie Nouveau Passage Ancien Chemin de Fer Voie
Ancien Chemin de Fer Voie Nouveau Passage Ancien Chemin de Fer Voie Ancien
Ancien Chemin de Fer Voie Nouveau Passage Ancien Chemin de Fer Voie Ancien Chemin
Ancien Chemin de Fer Voie Nouveau Passage Ancien Chemin de Fer Voie Ancien Chemin de
Ancien Chemin de Fer Voie Nouveau Passage Ancien Chemin de Fer Voie Ancien Chemin de Fer
Ancien Chemin de Fer Voie Nouveau Passage Ancien Chemin de Fer Voie Ancien Chemin de Fer Voie
Ancien Chemin de Fer Voie Nouveau Passage Ancien Chemin de Fer Voie Ancien Chemin de Fer Voie Nouveau
Ancien Chemin de Fer Voie Nouveau Passage Ancien Chemin de Fer Voie Ancien Chemin de Fer Voie Nouveau Passage
Ancien Chemin de Fer Voie Nouveau Passage Ancien Chemin de Fer Voie Ancien Chemin de Fer Voie Nouveau Passage Ancien
Ancien Chemin de Fer Voie Nouveau Passage Ancien Chemin de Fer Voie Ancien Chemin de Fer Voie Nouveau Passage Ancien Chemin
Ancien Chemin de Fer Voie Nouveau Passage Ancien Chemin de Fer Voie Ancien Chemin de Fer Voie Nouveau Passage Ancien Chemin de
Ancien Chemin de Fer Voie Nouveau Passage Ancien Chemin de Fer Voie Ancien Chemin de Fer Voie Nouveau Passage Ancien Chemin de Fer
Ancien Chemin de Fer Voie Nouveau Passage Ancien Chemin de Fer Voie Ancien Chemin de Fer Voie Nouveau Passage Ancien Chemin de Fer Voie
Ancien Chemin de Fer Voie Nouveau Passage Ancien Chemin de Fer Voie Ancien Chemin de Fer Voie Nouveau Passage Ancien Chemin de Fer Voie Ancien
Ancien Chemin de Fer Voie Nouveau Passage Ancien Chemin de Fer Voie Ancien Chemin de Fer Voie Nouveau Passage Ancien Chemin de Fer Voie Ancien Chemin
Ancien Chemin de Fer Voie Nouveau Passage Ancien Chemin de Fer Voie Ancien Chemin de Fer Voie Nouveau Passage Ancien Chemin de Fer Voie Ancien Chemin de
Ancien Chemin de Fer Voie Nouveau Passage Ancien Chemin de Fer Voie Ancien Chemin de Fer Voie Nouveau Passage Ancien Chemin de Fer Voie Ancien Chemin de Fer
Ancien Chemin de Fer Voie Nouveau Passage Ancien Chemin de Fer Voie Ancien Chemin de Fer Voie Nouveau Passage Ancien Chemin de Fer Voie Ancien Chemin de Fer Voie
Ancien Chemin de Fer Voie Nouveau Passage Ancien Chemin de Fer Voie Ancien Chemin de Fer Voie Nouveau Passage Ancien Chemin de Fer Voie Ancien Chemin de Fer Voie Nouveau
Ancien Chemin de Fer Voie Nouveau Passage Ancien Chemin de Fer Voie Ancien Chemin de Fer Voie Nouveau Passage Ancien Chemin de Fer Voie Ancien Chemin de Fer Voie Nouveau Passage
Ancien Chemin de Fer Voie Nouveau Passage Ancien Chemin de Fer Voie Ancien Chemin de Fer Voie Nouveau Passage Ancien Chemin de Fer Voie Ancien Chemin de Fer Voie Nouveau Passage Ancien
Ancien Chemin de Fer Voie Nouveau Passage Ancien Chemin de Fer Voie Ancien Chemin de Fer Voie Nouveau Passage Ancien Chemin de Fer Voie Ancien Chemin de Fer Voie Nouveau Passage Ancien Chemin
Ancien Chemin de Fer Voie Nouveau Passage Ancien Chemin de Fer Voie Ancien Chemin de Fer Voie Nouveau Passage Ancien Chemin de Fer Voie Ancien Chemin de Fer Voie Nouveau Passage Ancien Chemin de
Ancien Chemin de Fer Voie Nouveau Passage Ancien Chemin de Fer Voie Ancien Chemin de Fer Voie Nouveau Passage Ancien Chemin de Fer Voie Ancien Chemin de Fer Voie Nouveau Passage Ancien Chemin de Fer
Ancien Chemin de Fer Voie Nouveau Passage Ancien Chemin de Fer Voie Ancien Chemin de Fer Voie Nouveau Passage Ancien Chemin de Fer Voie Ancien Chemin de Fer Voie Nouveau Passage Ancien Chemin de Fer Voie
Ancien Chemin de Fer Voie Nouveau Passage Ancien Chemin de Fer Voie Ancien Chemin de Fer Voie Nouveau Passage Ancien Chemin de Fer Voie Ancien Chemin de Fer Voie Nouveau Passage Ancien Chemin de Fer Voie Ancien
Ancien Chemin de Fer Voie Nouveau Passage Ancien Chemin de Fer Voie Ancien Chemin de Fer Voie Nouveau Passage Ancien Chemin de Fer Voie Ancien Chemin de Fer Voie Nouveau Passage Ancien Chemin de Fer Voie Ancien Chemin
Ancien Chemin de Fer Voie Nouveau Passage Ancien Chemin de Fer Voie Ancien Chemin de Fer Voie Nouveau Passage Ancien Chemin de Fer Voie Ancien Chemin de Fer Voie Nouveau Passage Ancien Chemin de Fer Voie Ancien Chemin de
Ancien Chemin de Fer Voie Nouveau Passage Ancien Chemin de Fer Voie Ancien Chemin de Fer Voie Nouveau Passage Ancien Chemin de Fer Voie Ancien Chemin de Fer Voie Nouveau Passage Ancien Chemin de Fer Voie Ancien Chemin de Fer
Ancien Chemin de Fer Voie Nouveau Passage Ancien Chemin de Fer Voie Ancien Chemin de Fer Voie Nouveau Passage Ancien Chemin de Fer Voie Ancien Chemin de Fer Voie Nouveau Passage Ancien Chemin de Fer Voie Ancien Chemin de Fer Voie
Ancien Chemin de Fer Voie Nouveau Passage Ancien Chemin de Fer Voie Ancien Chemin de Fer Voie Nouveau Passage Ancien Chemin de Fer Voie Ancien Chemin de Fer Voie Nouveau Passage Ancien Chemin de Fer Voie Ancien Chemin de Fer Voie Nouveau
Ancien Chemin de Fer Voie Nouveau Passage Ancien Chemin de Fer Voie Ancien Chemin de Fer Voie Nouveau Passage Ancien Chemin de Fer Voie Ancien Chemin de Fer Voie Nouveau Passage Ancien Chemin de Fer Voie Ancien Chemin de Fer Voie Nouveau Passage
Ancien Chemin de Fer Voie Nouveau Passage Ancien Chemin de Fer Voie Ancien Chemin de Fer Voie Nouveau Passage Ancien Chemin de Fer Voie Ancien Chemin de Fer Voie Nouveau Passage Ancien Chemin de Fer Voie Ancien Chemin de Fer Voie Nouveau Passage Ancien
Ancien Chemin de Fer Voie Nouveau Passage Ancien Chemin de Fer Voie Ancien Chemin de Fer Voie Nouveau Passage Ancien Chemin de Fer Voie Ancien Chemin de Fer Voie Nouveau Passage Ancien Chemin de Fer Voie Ancien Chemin de Fer Voie Nouveau Passage Ancien Chemin
Ancien Chemin de Fer Voie Nouveau Passage Ancien Chemin de Fer Voie Ancien Chemin de Fer Voie Nouveau Passage Ancien Chemin de Fer Voie Ancien Chemin de Fer Voie Nouveau Passage Ancien Chemin de Fer Voie Ancien Chemin de Fer Voie Nouveau Passage Ancien Chemin de
Ancien Chemin de Fer Voie Nouveau Passage Ancien Chemin de Fer Voie Ancien Chemin de Fer Voie Nouveau Passage Ancien Chemin de Fer Voie Ancien Chemin de Fer Voie Nouveau Passage Ancien Chemin de Fer Voie Ancien Chemin de Fer Voie Nouveau Passage Ancien Chemin de Fer
Ancien Chemin de Fer Voie Nouveau Passage Ancien Chemin de Fer Voie Ancien Chemin de Fer Voie Nouveau Passage Ancien Chemin de Fer Voie Ancien Chemin de Fer Voie Nouveau Passage Ancien Chemin de Fer Voie Ancien Chemin de Fer Voie Nouveau Passage Ancien Chemin de Fer Voie
Ancien Chemin de Fer Voie Nouveau Passage Ancien Chemin de Fer Voie Ancien Chemin de Fer Voie Nouveau Passage Ancien Chemin de Fer Voie Ancien Chemin de Fer Voie Nouveau Passage Ancien Chemin de Fer Voie Ancien Chemin de Fer Voie Nouveau Passage Ancien Chemin de Fer Voie Ancien
Ancien Chemin de Fer Voie Nouveau Passage Ancien Chemin de Fer Voie Ancien Chemin de Fer Voie Nouveau Passage Ancien Chemin de Fer Voie Ancien Chemin de Fer Voie Nouveau Passage Ancien Chemin de Fer Voie Ancien Chemin de Fer Voie Nouveau Passage Ancien Chemin de Fer Voie Ancien Chemin
Ancien Chemin de Fer Voie Nouveau Passage Ancien Chemin de Fer Voie Ancien Chemin de Fer Voie Nouveau Passage Ancien Chemin de Fer Voie Ancien Chemin de Fer Voie Nouveau Passage Ancien Chemin de Fer Voie Ancien Chemin de Fer Voie Nouveau Passage Ancien Chemin de Fer Voie Ancien Chemin de
Ancien Chemin de Fer Voie Nouveau Passage Ancien Chemin de Fer Voie Ancien Chemin de Fer Voie Nouveau Passage Ancien Chemin de Fer Voie Ancien Chemin de Fer Voie Nouveau Passage Ancien Chemin de Fer Voie Ancien Chemin de Fer Voie Nouveau Passage Ancien Chemin de Fer Voie Ancien Chemin de Fer
Ancien Chemin de Fer Voie Nouveau Passage Ancien Chemin de Fer Voie Ancien Chemin de Fer Voie Nouveau Passage Ancien Chemin de Fer Voie Ancien Chemin de Fer Voie Nouveau Passage Ancien Chemin de Fer Voie Ancien Chemin de Fer Voie Nouveau Passage Ancien Chemin de Fer Voie Ancien Chemin de Fer Voie

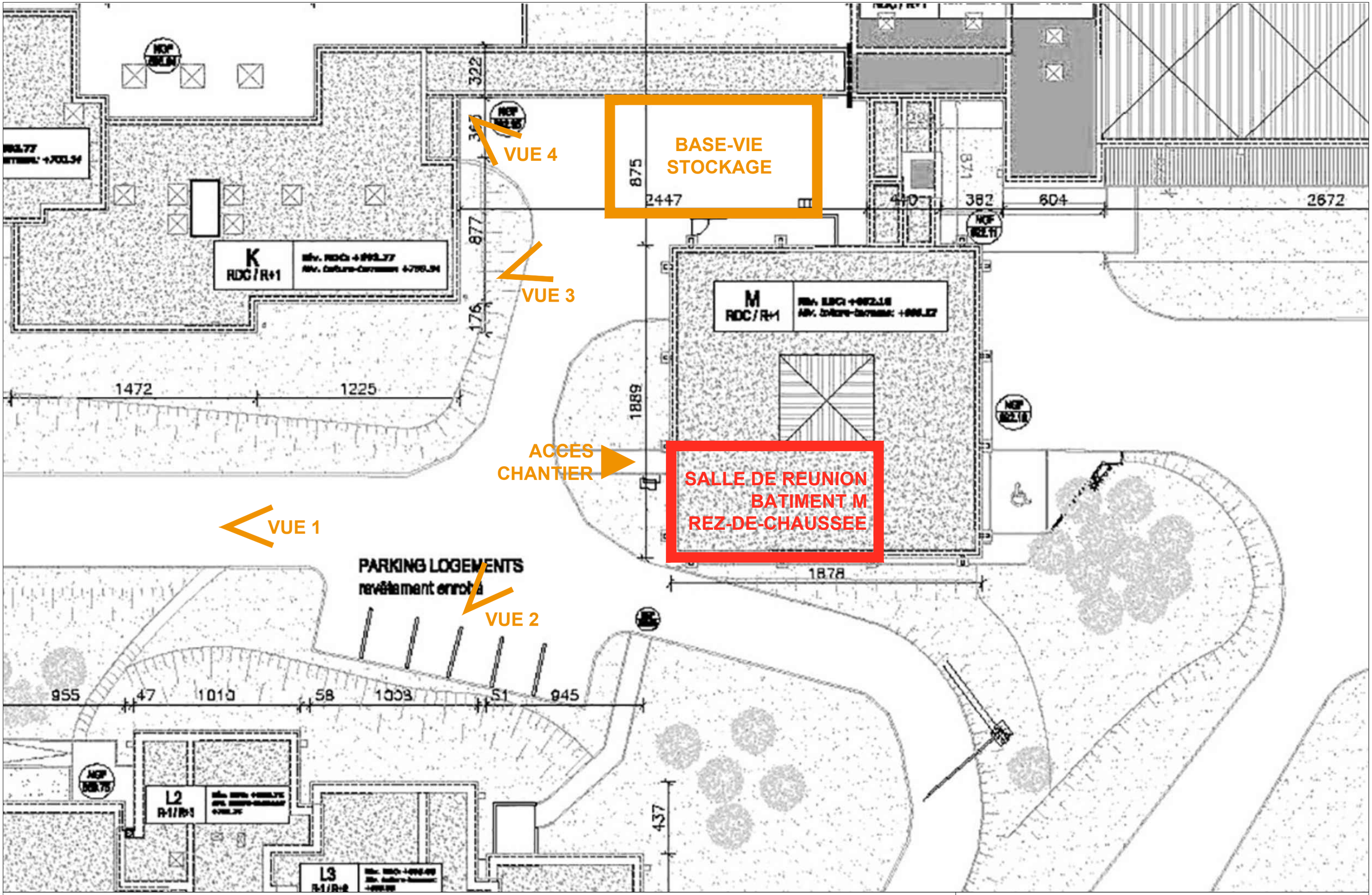

REFECTION D'UNE **SALLE DE REUNION** BATIMENT M RDC | **LYCEE CHARLES ET ADRIEN DUPUY** 43000 LE PUY-EN-VELAY

PLAN MASSE

Arnaud Boyer architecte DPLG 18 Rue de Rabanesse 63000 Clermont-Ferrand

LYCEE CHARLES ET ADRIEN DUPUY
2/4 avenue du Docteur Durand CS10120 43009 Le Puy-En-Velay Cedex

PHASE **DCE** | **ECHELLE** 200 | Septembre 2020

Vue 1

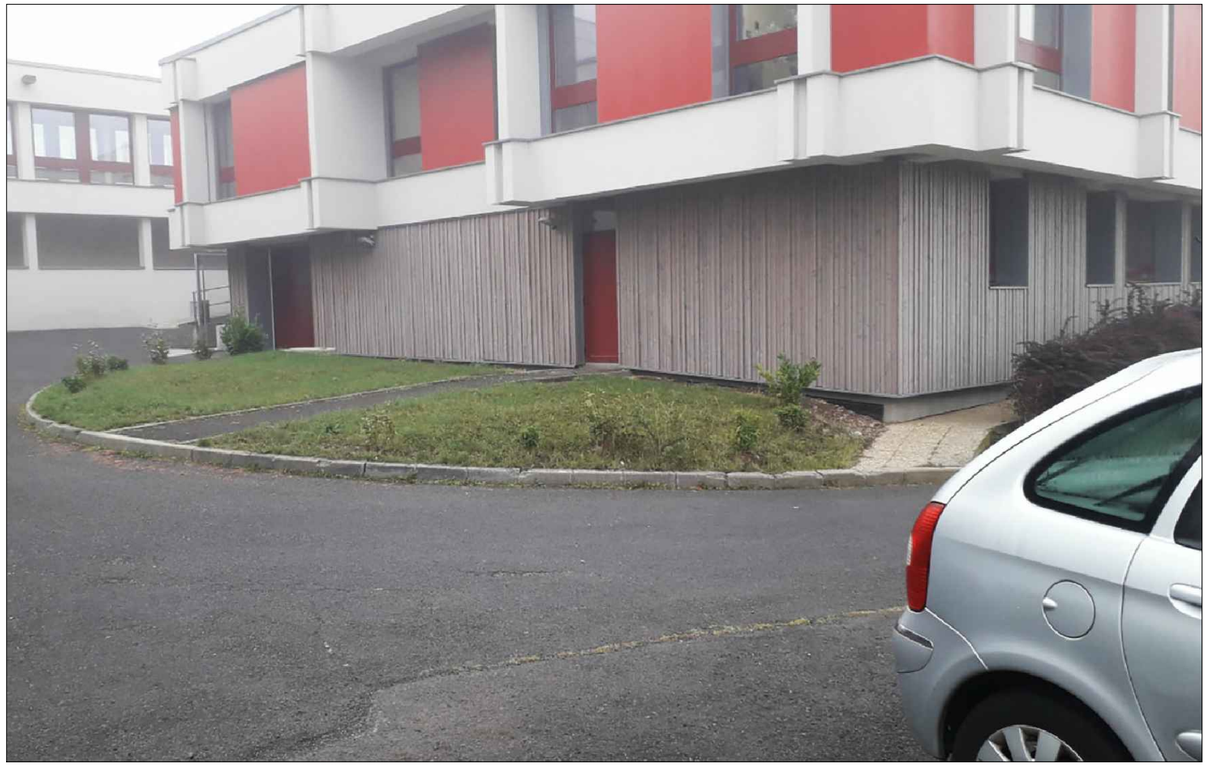

Vue 2

Vue 3

Vue 4

REFECTION D'UNE **SALLE DE REUNION** BATIMENT M RDC | **LYCEE CHARLES ET ADRIEN DUPUY** 43000 LE PUY-EN-VELAY		**VUES EXTERIEURES**	
Arnaud Boyer architecte DPLG 18 Rue de Rabanesse 63000 Clermont-Ferrand	**LYCEE CHARLES ET ADRIEN DUPUY** 2/4 avenue du Docteur Durand CS10120 43009 Le Puy-En-Velay Cedex	PHASE **DCE**	Septembre 2020

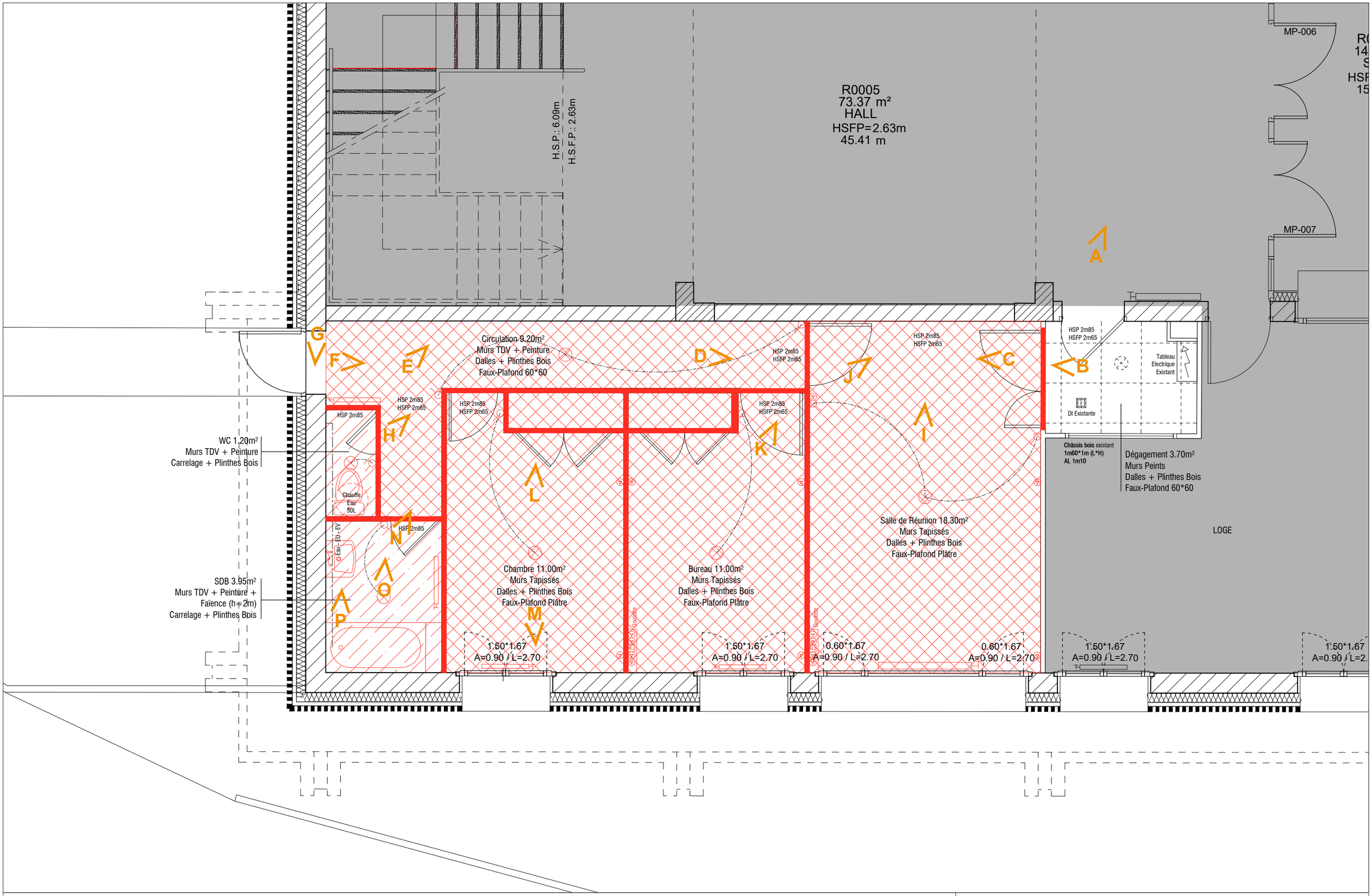

REFECTION D'UNE **SALLE DE REUNION** BATIMENT M RDC | **LYCEE CHARLES ET ADRIEN DUPUY** 43000 LE PUY-EN-VELAY

PLAN DE LA ZONE ETAT EXISTANT

Arnaud Boyer architecte DPLG 18 Rue de Rabanesse 63000 Clermont-Ferrand

LYCEE CHARLES ET ADRIEN DUPUY
2/4 avenue du Docteur Durand CS10120 43009 Le Puy-En-Velay Cedex

PHASE **DCE** | **ECHELLE** 50 | Septembre 2020

Vue A : Accès via Hall M

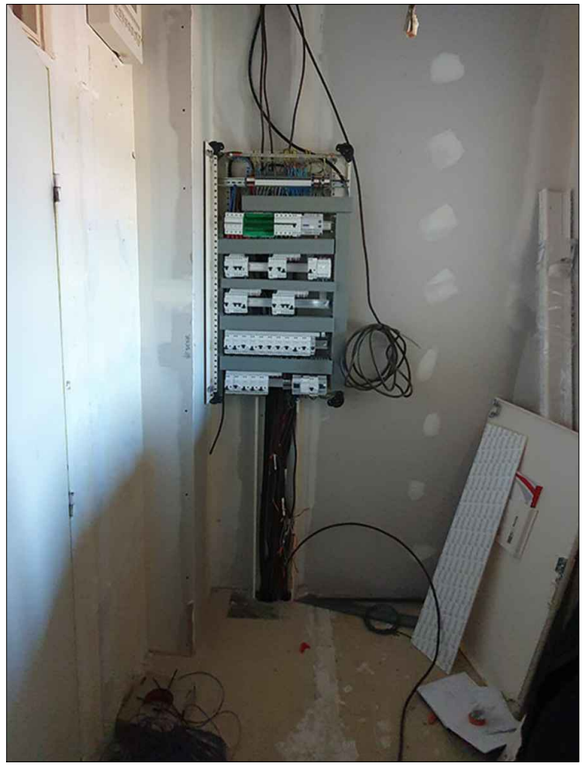

Vue B : Dégagement

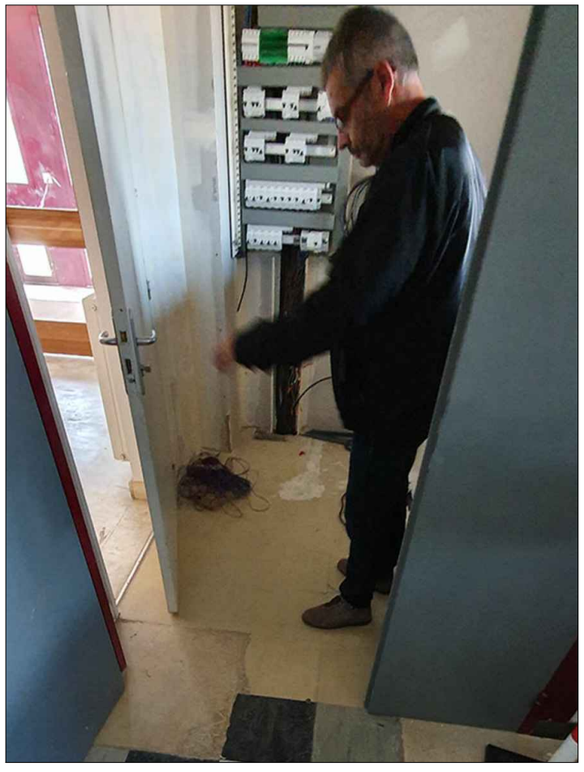

Vue C : Entrée Salle de Réunion

Vue D : Circulation

NOTA : Le désencombrement est hors marché (prévu par le Lycée)

REFECTION D'UNE **SALLE DE REUNION** BATIMENT M RDC | **LYCEE CHARLES ET ADRIEN DUPUY** 43000 LE PUY-EN-VELAY		**VUES INTERIEURES**	
Arnaud Boyer architecte DPLG 18 Rue de Rabanesse 63000 Clermont-Ferrand	**LYCEE CHARLES ET ADRIEN DUPUY** 2/4 avenue du Docteur Durand CS10120 43009 Le Puy-En-Velay Cedex	PHASE **DCE**	Septembre 2020

Vue E : Circulation

Vue F : Seuil Accès via Extérieur

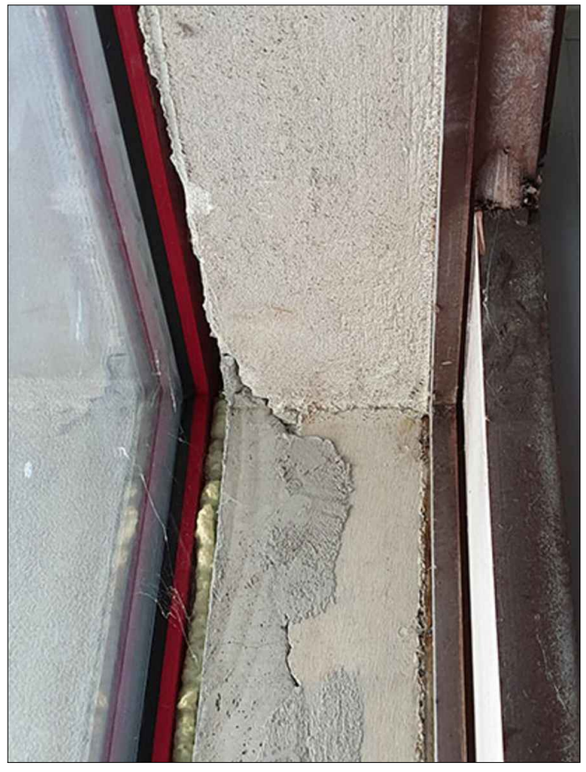

Vue G : Tableau Porte Accès via Extérieur

Vue H : WC

NOTA : Le désencombrement est hors marché (prévu par le Lycée)

REFECTION D'UNE **SALLE DE REUNION** BATIMENT M RDC | **LYCEE CHARLES ET ADRIEN DUPUY** 43000 LE PUY-EN-VELAY		**VUES INTERIEURES**		
Arnaud Boyer architecte DPLG 18 Rue de Rabanesse 63000 Clermont-Ferrand	**LYCEE CHARLES ET ADRIEN DUPUY** 2/4 avenue du Docteur Durand CS10120 43009 Le Puy-En-Velay Cedex	PHASE **DCE**	Septembre 2020	

Vue I : Salle de Réunion

Vue J : Accès Salle de Réunion via Circulation

Vue K : Bureau

Vue L : Chambre

NOTA : Le désencombrement est hors marché (prévu par le Lycée)

REFECTION D'UNE **SALLE DE REUNION** BATIMENT M RDC | **LYCEE CHARLES ET ADRIEN DUPUY** 43000 LE PUY-EN-VELAY		**VUES INTERIEURES**		
Arnaud Boyer architecte DPLG 18 Rue de Rabanesse 63000 Clermont-Ferrand	**LYCEE CHARLES ET ADRIEN DUPUY** 2/4 avenue du Docteur Durand CS10120 43009 Le Puy-En-Velay Cedex	PHASE **DCE**		Septembre 2020

Vue M : Chambre

Vue N : Salle de Bain

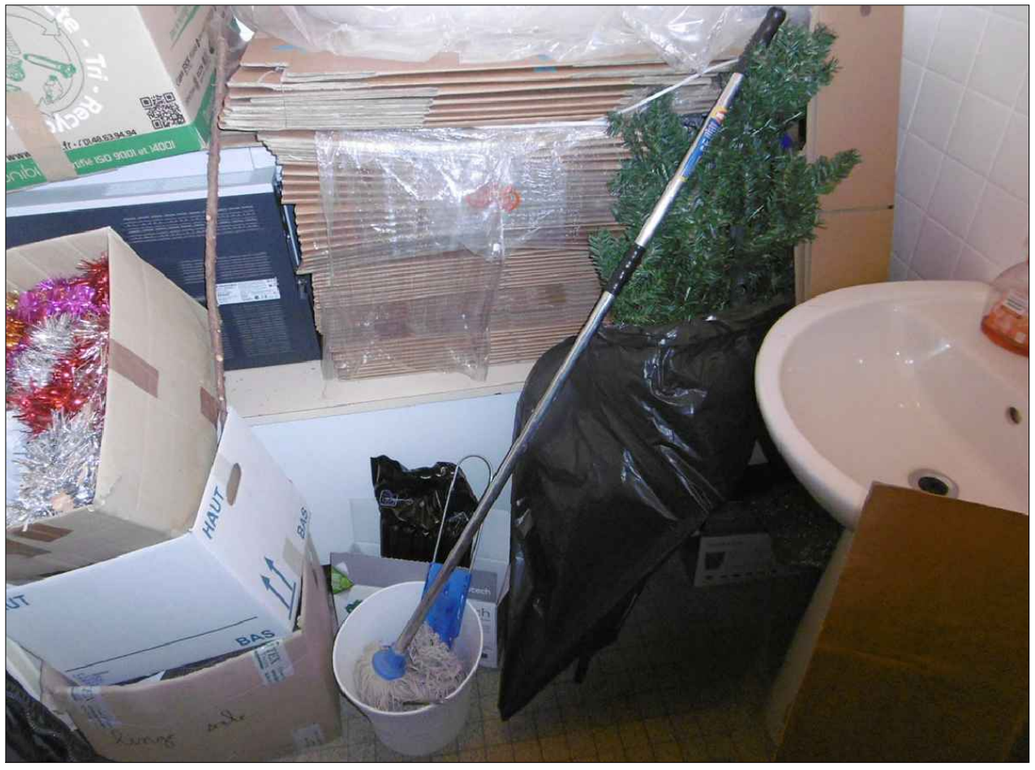

Vue O : Salle de Bain

Vue P : Ventilation Haute Salle de Bain

NOTA : Le désencombrement est hors marché (prévu par le Lycée)

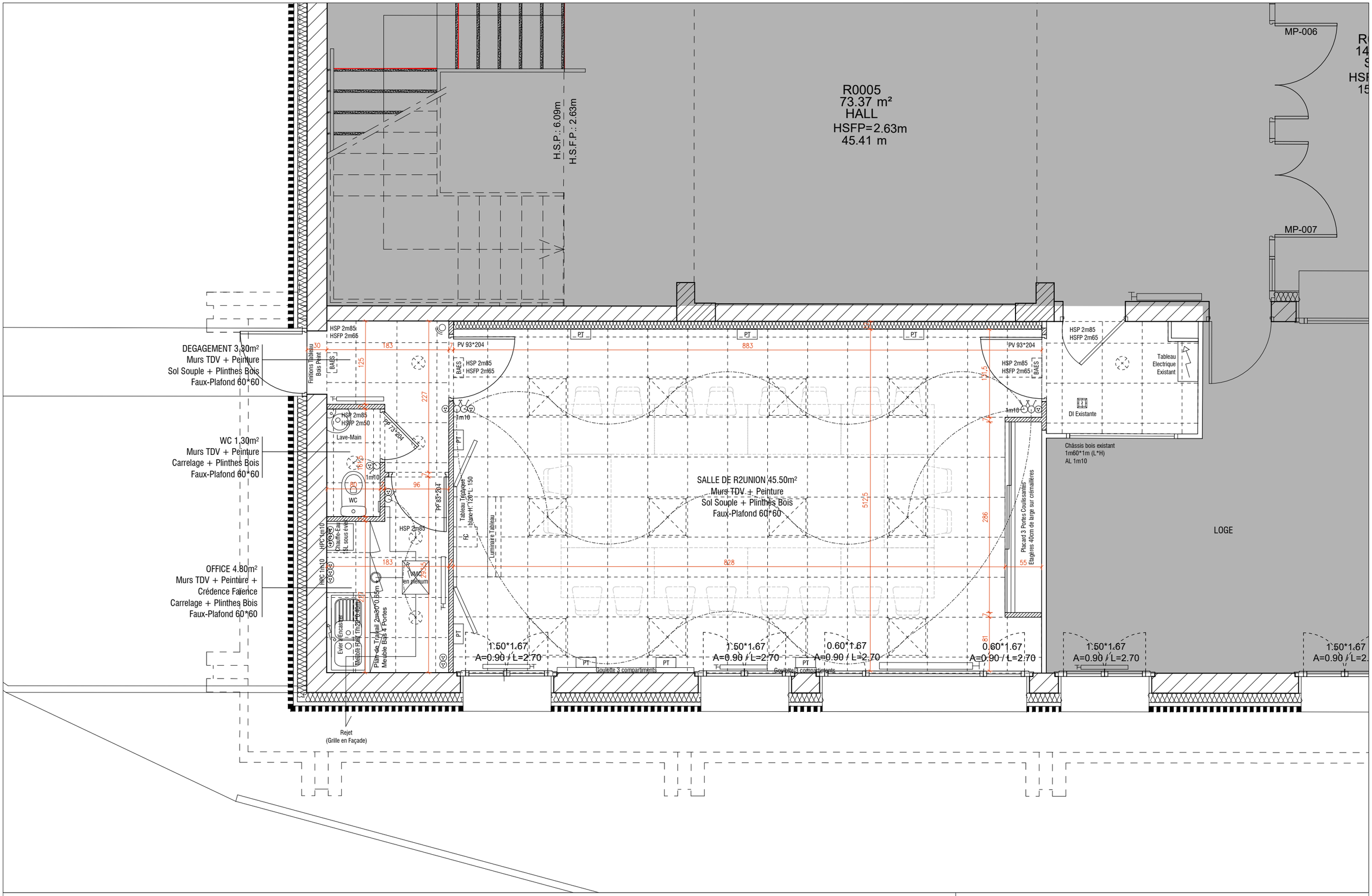

REFECTION D'UNE **SALLE DE REUNION** BATIMENT M RDC | **LYCEE CHARLES ET ADRIEN DUPUY** 43000 LE PUY-EN-VELAY

PLAN DE LA ZONE ETAT PROJETE

Arnaud Boyer architecte DPLG 18 Rue de Rabanesse 63000 Clermont-Ferrand

LYCEE CHARLES ET ADRIEN DUPUY
2/4 avenue du Docteur Durand CS10120 43009 Le Puy-En-Velay Cedex

PHASE **DCE** | **ECHELLE** 50 | Septembre 2020