

LYCEE PAULINE ROLAND

17 avenue du Général de Gaulle
94550 Chevilly-Larue

FEVRIER 2020

PERMIS DE CONSTRUIRE ERP

CREATION DU POLE INDENTANCE

Maître d'ouvrage

REGION ILE-DE-FRANCE
2 rue Simone Veil
93400 Saint-Ouen-sur-Seine



Maître d'oeuvre

GO ARCHITECTURE
7 villa Anatole France, 93200 SAINT-DENIS
Tél : 01 48 20 21 51 / Fax : 01 48 20 21 51
laurentdevallee@goarchitecture.fr

Bruno BRETILLIOT
Chef de Service Technique
Secteur 1 - Département 77 Sud - 91-94
Ile de France
Direction du Patrimoine et de la Maintenance
Sous-direction Antenne Territoriale Est

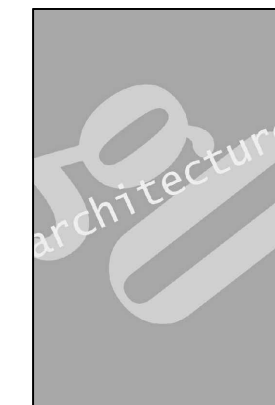

GO ARCHITECTURE
7, Villa Anatole France - 93200 SAINT-DENIS
Tél. 09 67 03 25 83 - Fax 01 48 20 21 51
SIRET 912 161 928 00027
APE 7111Z - ORDRE N°S13066
TVA FR73512161928

DIRECTION GÉNÉRALE DES
FINANCES PUBLIQUES

EXTRAIT DU PLAN CADASTRAL

Département :
Val de Marne

Commune :
CHEVILLY LARUE

Section : B
Feuille : 000 B 01

Échelle d'origine : 1/1000
Échelle d'édition : 1/1000

Date d'édition : 28/01/2020
(fuseau horaire de Paris)

Coordonnées en projection : RGF93CC49

Le plan visualisé sur cet extrait est géré par le
centre des impôts foncier suivant :
CDIF de CRETEIL
CADASTRE Centre des Finances Publiques
94037
94037 CRETEIL CEDEX
tél. 01 43 99 37 85 -fax
cdif.creteil@dgfip.finances.gouv.fr

Cet extrait de plan vous est délivré par :

cadastre.gouv.fr
©2017 Ministère de l'Action et des Comptes
publics

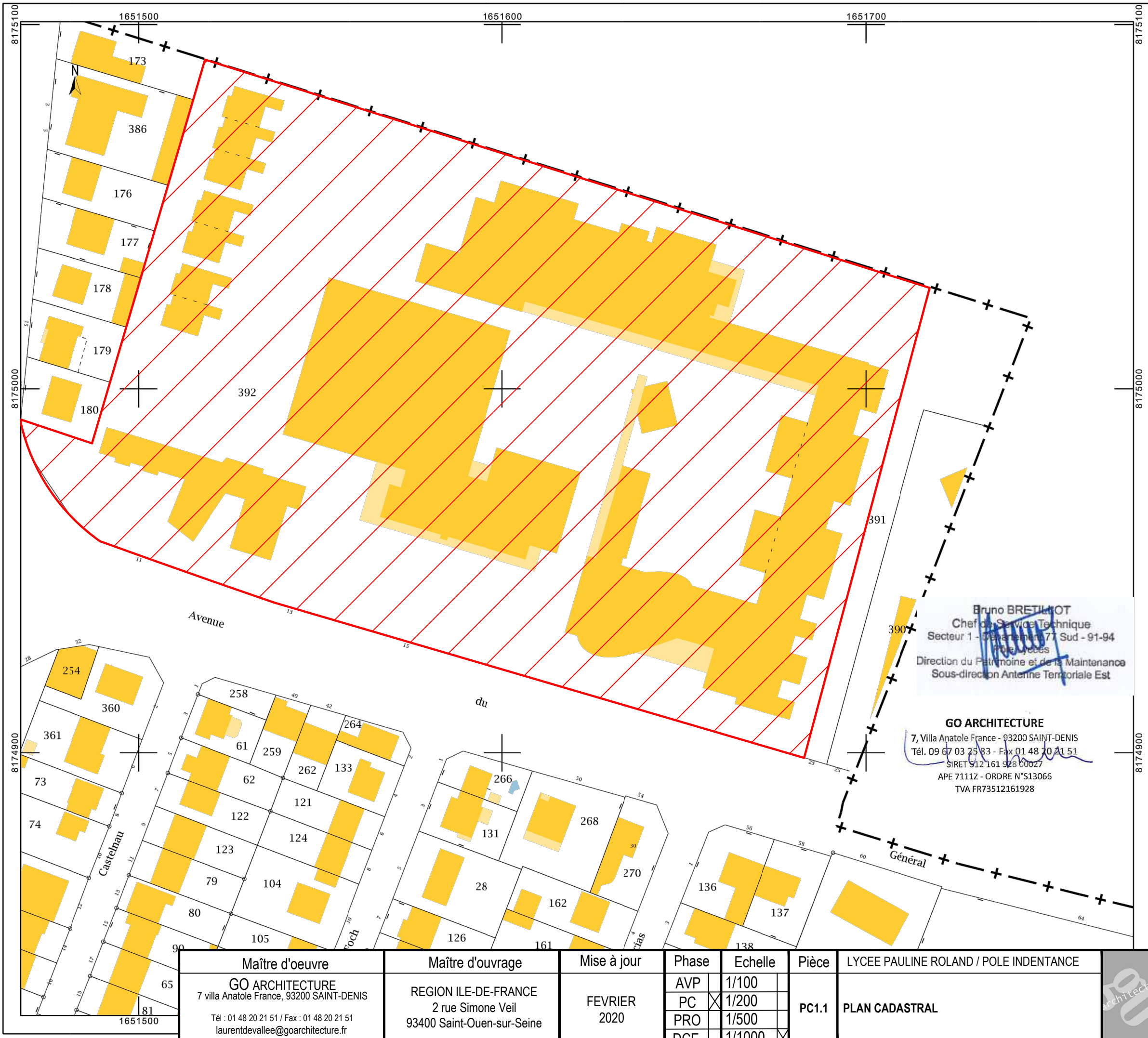

Bruno BRETILLIOT
Chef du Service Technique
Secteur 1 - Département 77 Sud - 91-94
77000 Lisses
Direction du Patrimoine et de la Maintenance
Sous-direction Antenne Territoriale Est

GO ARCHITECTURE
7, Villa Anatole France - 93200 SAINT-DENIS
Tél. 09 67 03 25 83 - Fax 01 48 20 21 51
SIRET 912 161 928 00027
APE 7111Z - ORDRE N°S13066
TVA FR73512161928

Maître d'oeuvre GO ARCHITECTURE 7 villa Anatole France, 93200 SAINT-DENIS Tél : 01 48 20 21 51 / Fax : 01 48 20 21 51 laurentvallee@goarchitecture.fr	Maître d'ouvrage REGION ILE-DE-FRANCE 2 rue Simone Veil 93400 Saint-Ouen-sur-Seine	Mise à jour FEVRIER 2020	Phase AVP PC PRO DCE	Echelle 1/100 1/200 1/500 1/1000	Pièce PC1.1	LYCEE PAULINE ROLAND / POLE INDENTANCE PLAN CADASTRAL
---	---	--------------------------------	----------------------------------	--	----------------	--





GO ARCHITECTURE

7, Villa Anatole France - 93200 SAINT-DENIS
 Tél. 09 67 03 25 83 - Fax 01 48 20 21 51
 SIRET 912 161 928 00027
 APE 7111Z - ORDRE N°S13066
 TVA FR73512161928

Bruno BRETELLOT

Chef de Service Technique
 Secteur 1 - Département 77 Sud - 91-94
 PIRE Lycées
 Direction du Patrimoine et de la Maintenance
 Sous-direction Antenne Territoriale Est

Maître d'oeuvre

GO ARCHITECTURE
 7 villa Anatole France, 93200 SAINT-DENIS
 Tél : 01 48 20 21 51 / Fax : 01 48 20 21 51
 laurentdevallee@goarchitecture.fr

Maître d'ouvrage

REGION ILE-DE-FRANCE
 2 rue Simone Veil
 93400 Saint-Ouen-sur-Seine

Mise à jour

FEVRIER
 2020

Phase

AVP	1/100
PC	X 1/200
PRO	1/500
DCE	1/1000

Echelle

Pièce

PC1.2

LYCEE PAULINE ROLAND / POLE INDENTANCE

PLAN DE SITUATION



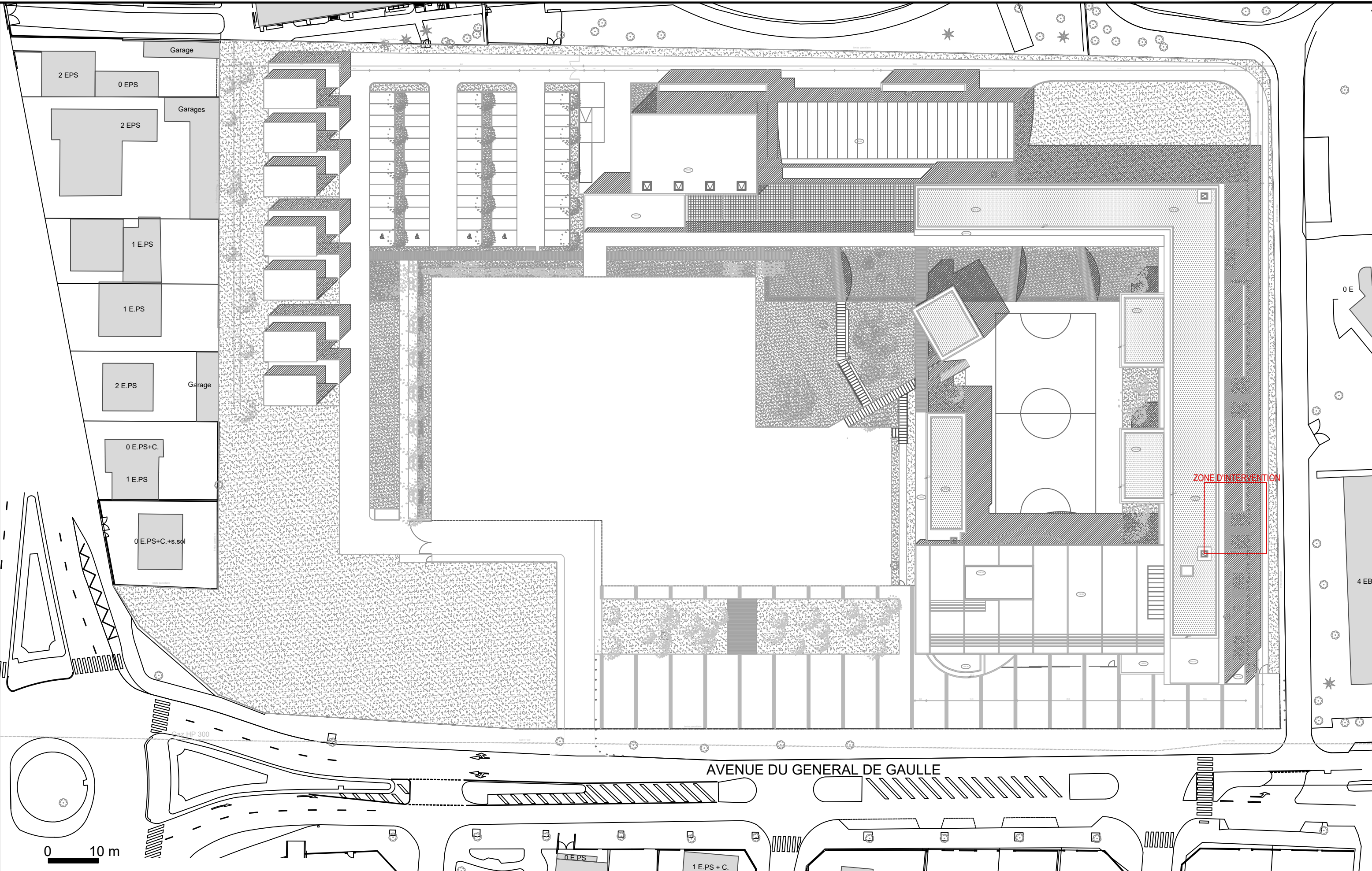

GO ARCHITECTURE
 7, Villa Anatole France - 93200 SAINT-DENIS
 Tél. 09 67 03 25 83 - Fax 01 48 20 21 51
 SIRET 512 161 928 00027
 APE 7111Z - ORDRE N°S13066
 TVA FR73512161928

Bruno BRETILOT
 Chef de Service Technique
 Secteur 1 - Département 77 Sud - 91-94
 Pôle Lycées
 Direction du Patrimoine et de la Maintenance
 Sous-direction Antenne Territoriale Est

Maître d'oeuvre
GO ARCHITECTURE
 villa Anatole France, 93200 SAINT-DENIS
 Tél : 01 48 20 21 51 / Fax : 01 48 20 21 51
 laurentdevallee@goarchitecture.fr

Maître d'ouvrage
 REGION ILE-DE-FRANCE
 2 rue Simone Veil
 93400 Saint-Ouen-sur-Seine

Mise à jour
 FEVRIER
 2020

Phase	Echelle
AVP	1/100
PC	1/200
PRO	1/500
DCE	1/1000

Pièce
 PC2

LYCEE PAULINE ROLAND / POLE INDENTANCE
PLAN DE MASSE



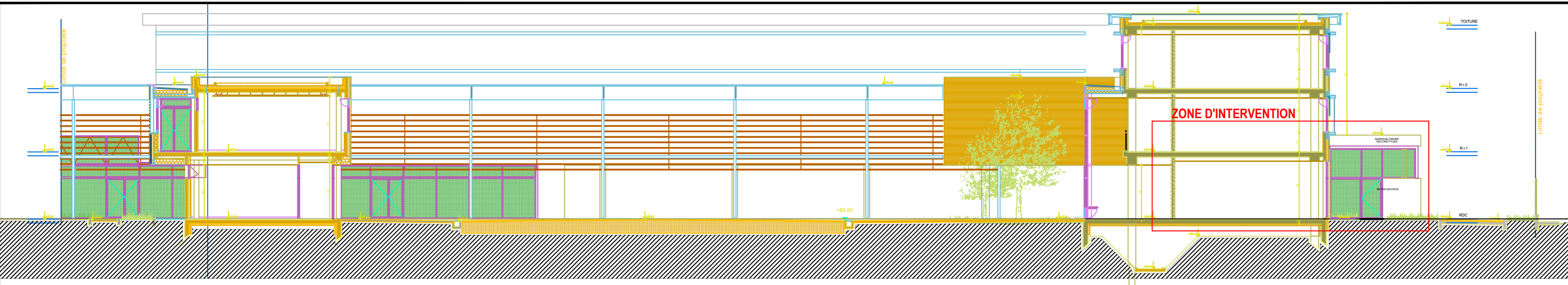

ECHELLE : 1/200

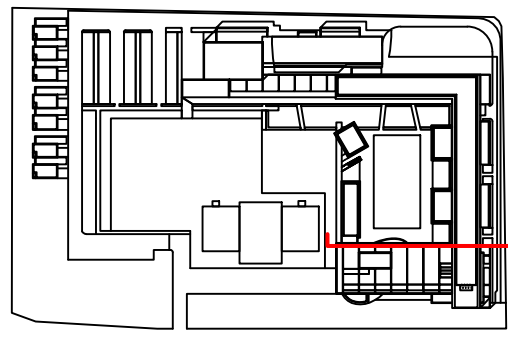

Bruno BRETILOT
 Chef de Service Technique
 Secteur 1 - Département 77 Sud - 91-94
 Ile de France
 Direction du Patrimoine et de la Maintenance
 Sous-direction Antenne Territoriale Est

GO ARCHITECTURE
 7, Villa Anatole France - 93200 SAINT-DENIS
 Tél. 09 67 03 25 83 - Fax 01 48 20 21 51
 SIRET 912 161 928 00027
 APE 7111Z - ORDRE N°S13066
 TVA FR73512161928

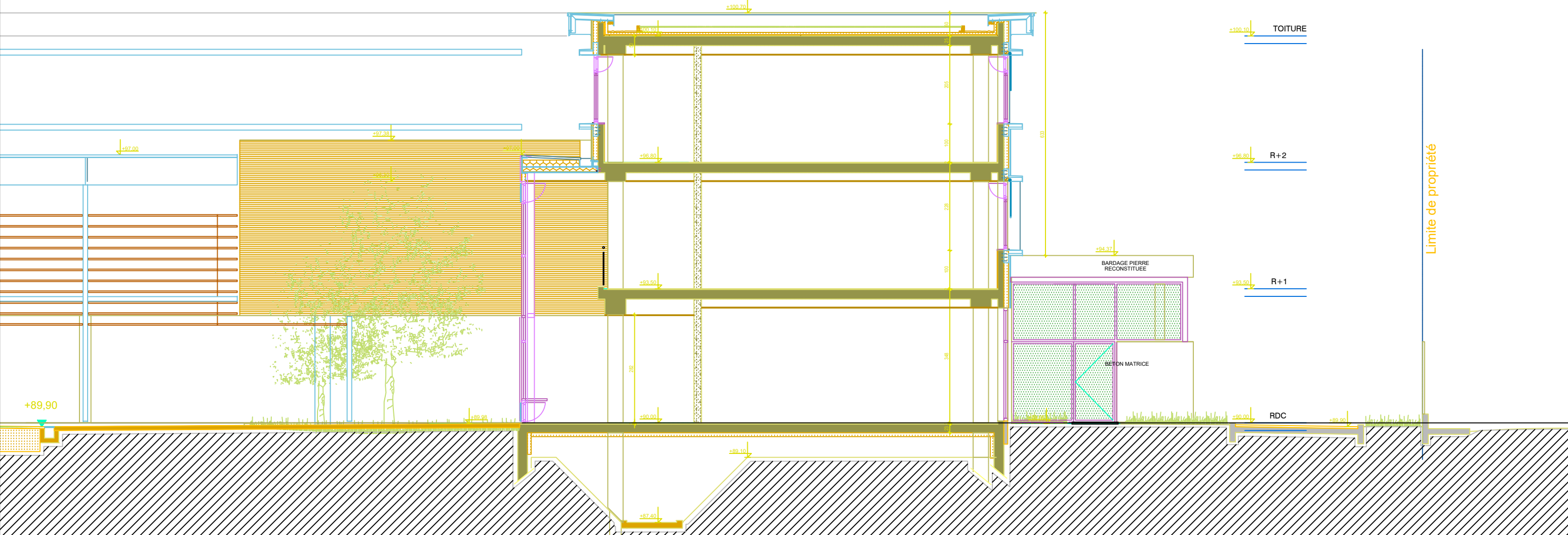

ECHELLE : 1/100

Maître d'oeuvre GO ARCHITECTURE 7 villa Anatole France, 93200 SAINT-DENIS Tél : 01 48 20 21 51 / Fax : 01 48 20 21 51 laurentdevallee@goarchitecture.fr	Maître d'ouvrage REGION ILE-DE-FRANCE 2 rue Simone Veil 93400 Saint-Ouen-sur-Seine	Mise à jour FEVRIER 2020	Phase	Echelle	Pièce PC3.1 PLAN EN COUPE EXISTANT	LYCEE PAULINE ROLAND / POLE INDENTANCE
			AVP	1/100		
			PC	1/200		
			PRO	1/500		
DCE	1/1000					



Notice descriptive du projet

Description du terrain

La parcelle se situe au 17 avenue du Général de Gaulle dans la partie nord-ouest de la ville de Chevilly-Larue. Elle se compose du lycée polyvalent Pauline Roland, du Gymnase Lilian Thuram, du bâtiment d'internat et de logements de fonction. L'accès se fait du côté de l'avenue du Général de Gaulle.

Présentation du projet

Le projet a pour objectif de créer un pôle intendance dans une salle de classe de 60 m² située au RDC du lycée Pauline Roland, dans l'aile Est.

La salle de classe sera transformée en espace administratif du pôle intendance, 4 bureaux individuels seront installés. Le cloisonnement sera réalisé en cloisons modulaires double vitrage sur allège afin d'apporter le maximum des apports de lumière naturelle. La menuiserie des fenêtres existante sera modifiée : la porte-fenêtre et l'imposte seront déposées afin de créer un nouvel accès par le sas en structure métallique adossé au volume du bâtiment existant.

Vu le réaménagement dans les bureaux actuels de l'intendance, notamment la dépose de cloison, condamnation de portes, l'accès principal au bureau de l'intendant sera modifié et s'effectuera du côté du sas créé. A cet effet une ouverture pour une porte de 90 cm de passage libre sera créée dans le mur porteur en béton matricé en façade.

Volumétrie et matériaux de construction

Le sas d'entrée sera une extension en structure légère métallique, référence couleur RAL 7016 gris anthracite. L'extension sera alignée avec le meneau des menuiseries existantes, et alignée en hauteur à l'acrotère du mur en béton matricé.

GO ARCHITECTURE

7, Villa Anatole France - 93200 SAINT-DENIS
Tél. 09 67 03 25 83 - Fax 01 48 20 21 51
SIRET 512 161 928 00027
APE 7111Z - ORDRE N°S13066
TVA FR73512161928

Bruno BRETILLIOT
Chef de Service Technique
Secteur 1 - Département 77 Sud - 91-94
Pôle Lycées
Direction du Patrimoine et de la Maintenance
Sous-direction Antenne Territoriale Est

Maître d'oeuvre	Maître d'ouvrage	Mise à jour	Phase	Echelle	Pièce	LYCEE PAULINE ROLAND / POLE INDENTANCE
GO ARCHITECTURE 7 villa Anatole France, 93200 SAINT-DENIS Tél : 01 48 20 21 51 / Fax : 01 48 20 21 51 laurentdevallee@goarchitecture.fr	REGION ILE-DE-FRANCE 2 rue Simone Veil 93400 Saint-Ouen-sur-Seine	FEVRIER 2020	AVP	1/100	PC4	NOTICE DESCRIPTIVE
			PC	1/200		
			PRO	1/500		
			DCE	1/1000		

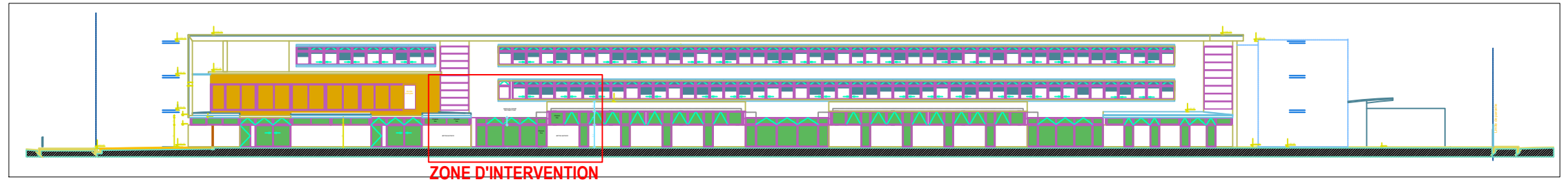
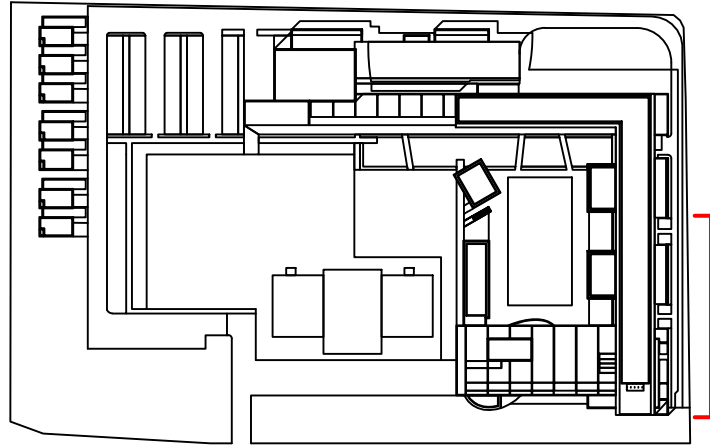

ECHELLE : 1/500

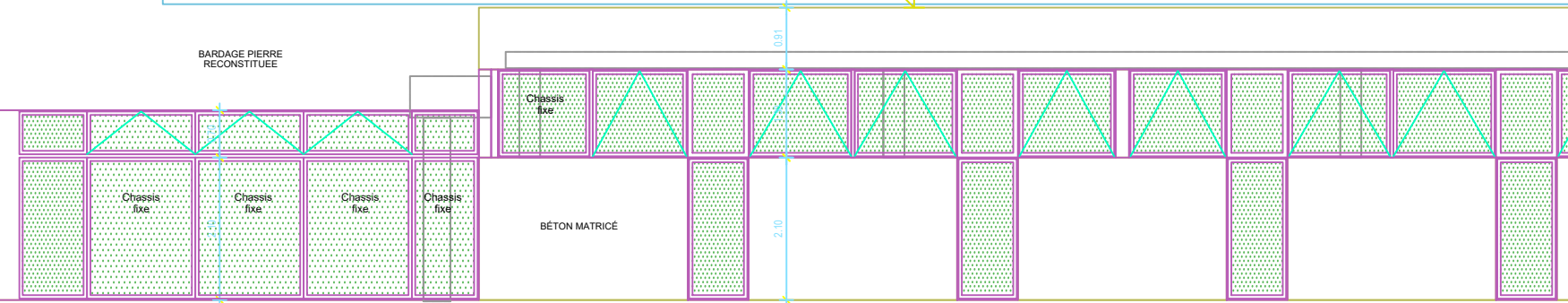
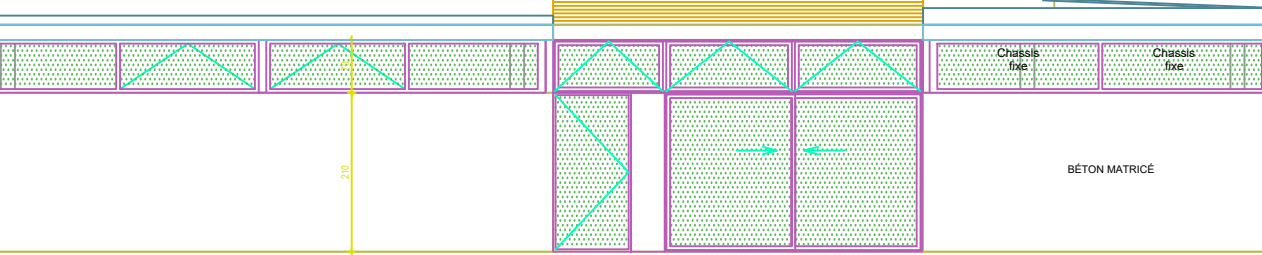
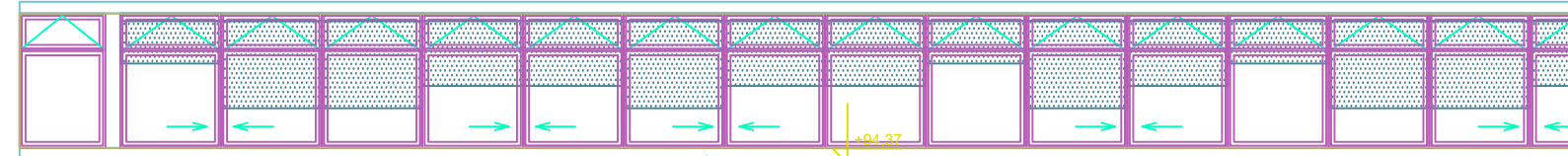
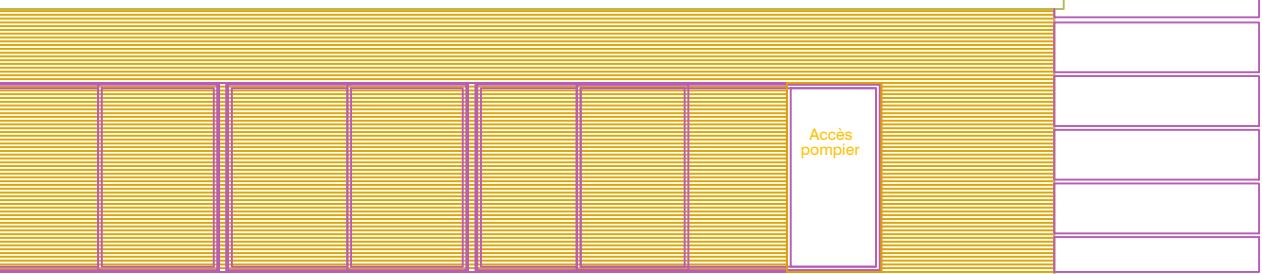
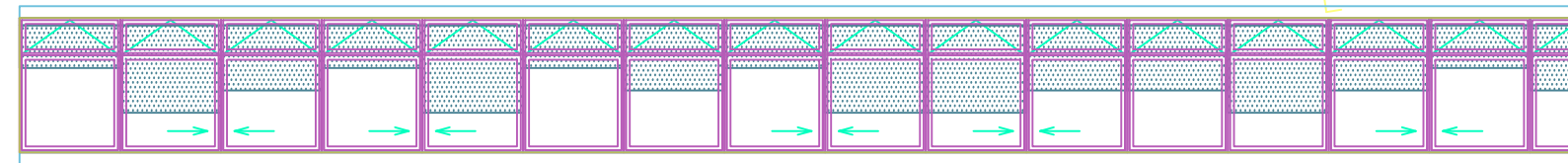
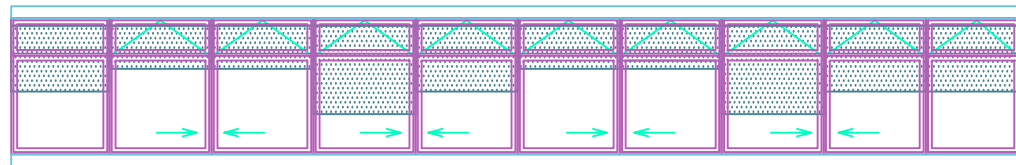

Bruno BRETILOT
 Chef de Service Technique
 Secteur 1 - Département 77 Sud - 91-94
 Pôle Préfets
 Direction du Patrimoine et de la Maintenance
 Sous-direction Antenne Territoriale Est

ECHELLE : 1/100

GO ARCHITECTURE

7, Villa Anatole France - 93200 SAINT-DENIS
 Tél. 09 67 03 25 83 - Fax 01 48 20 21 51
 SIRET 512 161 928 00027
 APE 7111Z - ORDRE N°S13066
 TVA FR73512161928

Maître d'oeuvre

GO ARCHITECTURE
 7 villa Anatole France, 93200 SAINT-DENIS
 Tél : 01 48 20 21 51 / Fax : 01 48 20 21 51
 laurentdevallee@goarchitecture.fr

Maître d'ouvrage

REGION ILE-DE-FRANCE
 2 rue Simone Veil
 93400 Saint-Ouen-sur-Seine

Mise à jour

FEVRIER
 2020

Phase

AVP	1/100	<input checked="" type="checkbox"/>
PC	1/200	<input checked="" type="checkbox"/>
PRO	1/500	<input type="checkbox"/>
DCE	1/1000	<input type="checkbox"/>

Echelle

Pièce

PC5.1

LYCEE PAULINE ROLAND / POLE INDENTANCE

ELEVATION SUD-EST
EXISTANT



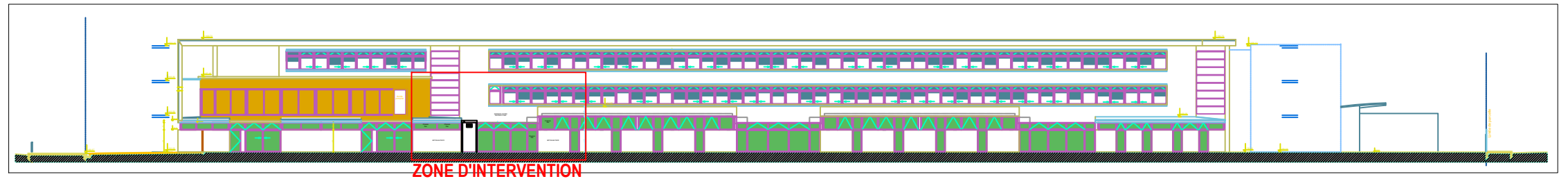
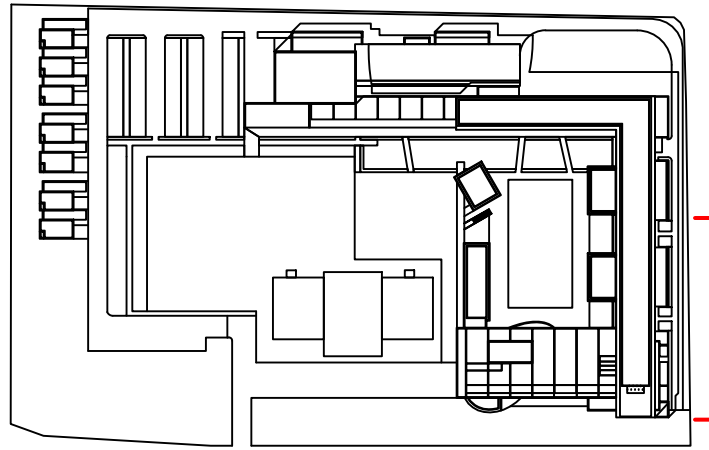

ECHELLE : 1/500

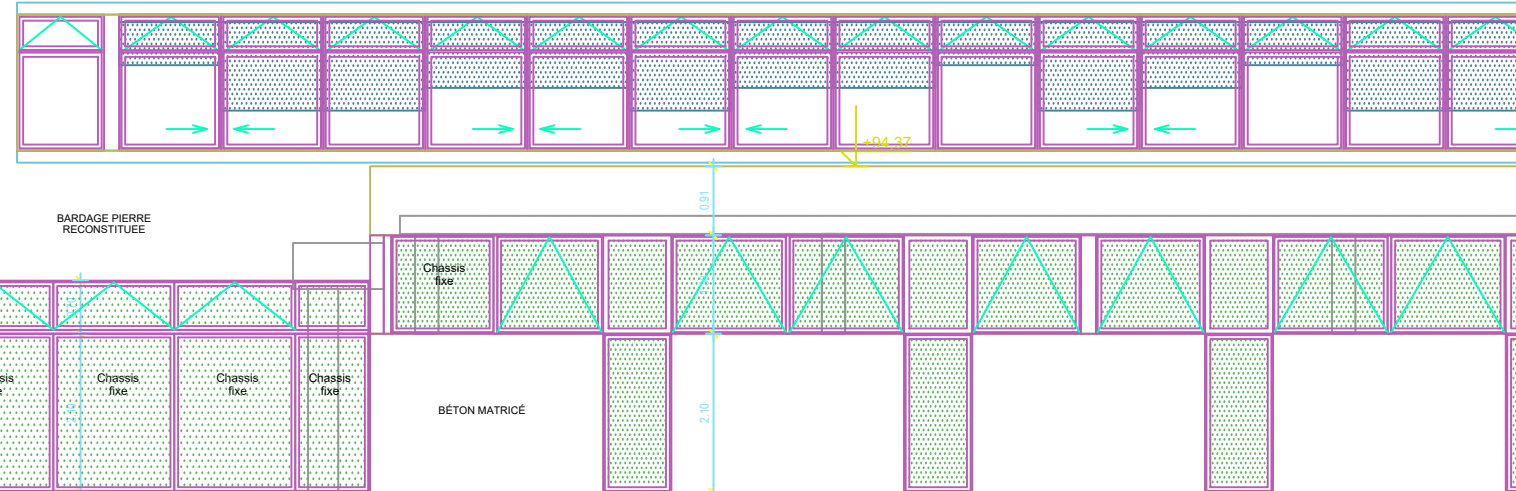
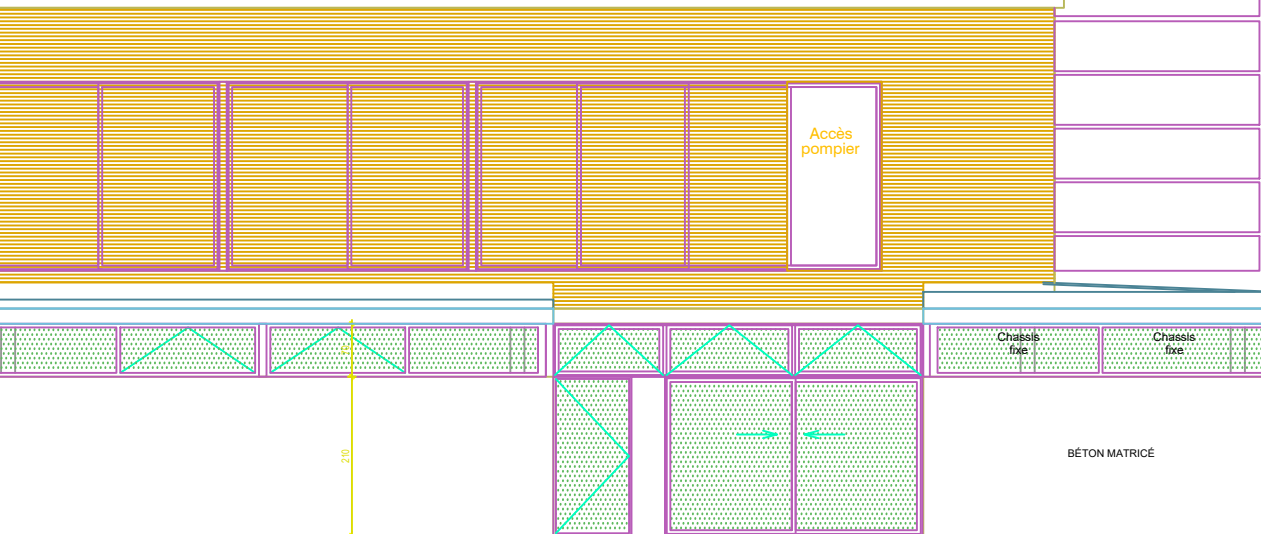
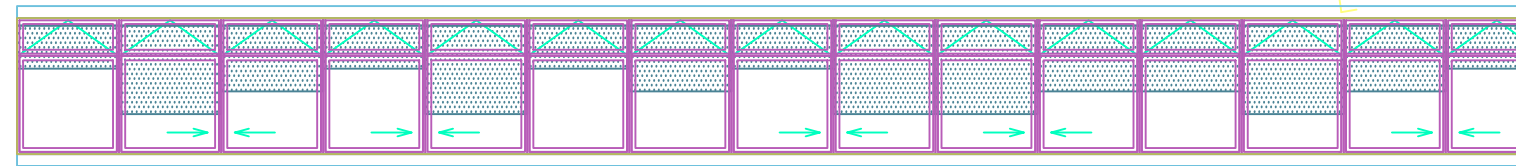
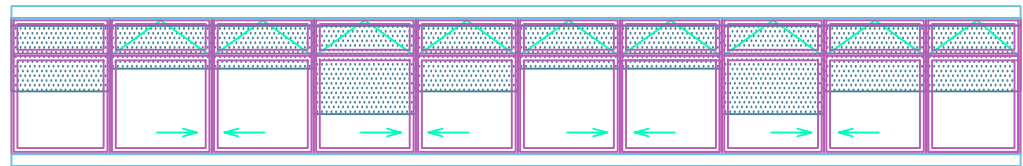

EXTENSION

POLE INTENDANCE

GO ARCHITECTURE

7, Villa Anatole France - 93200 SAINT-DENIS
 Tél. 09 67 03 25 83 - Fax 01 48 20 21 51
 SIRET 512 161 928 00027
 APE 7111Z - ORDRE N°S13066
 TVA FR73512161928

Bruno BRETELLOT
 Chef de Service Technique
 Secteur 1 - Département 77 Sud - 91-94
 Pôle Lycées
 Direction du Patrimoine et de la Maintenance
 Sous-direction Antenne Territoriale Est

Maître d'oeuvre

GO ARCHITECTURE
 Villa Anatole France, 93200 SAINT-DENIS
 Tél : 01 48 20 21 51 / Fax : 01 48 20 21 51
 laurentdevallee@goarchitecture.fr

Maître d'ouvrage

REGION ILE-DE-FRANCE
 2 rue Simone Veil
 93400 Saint-Ouen-sur-Seine

Mise à jour

FEVRIER
 2020

Phase

AVP	1/100	X
PC	1/200	X
PRO	1/500	
DCE	1/1000	

Echelle

Pièce

PC5.2

LYCEE PAULINE ROLAND / POLE INTENDANCE

ELEVATION SUD-EST

PROJET



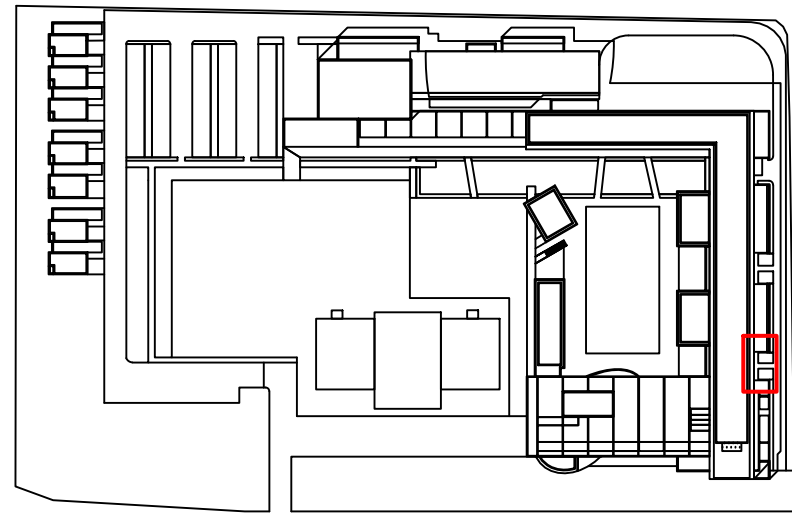

LOCALISATION - EXTENSION

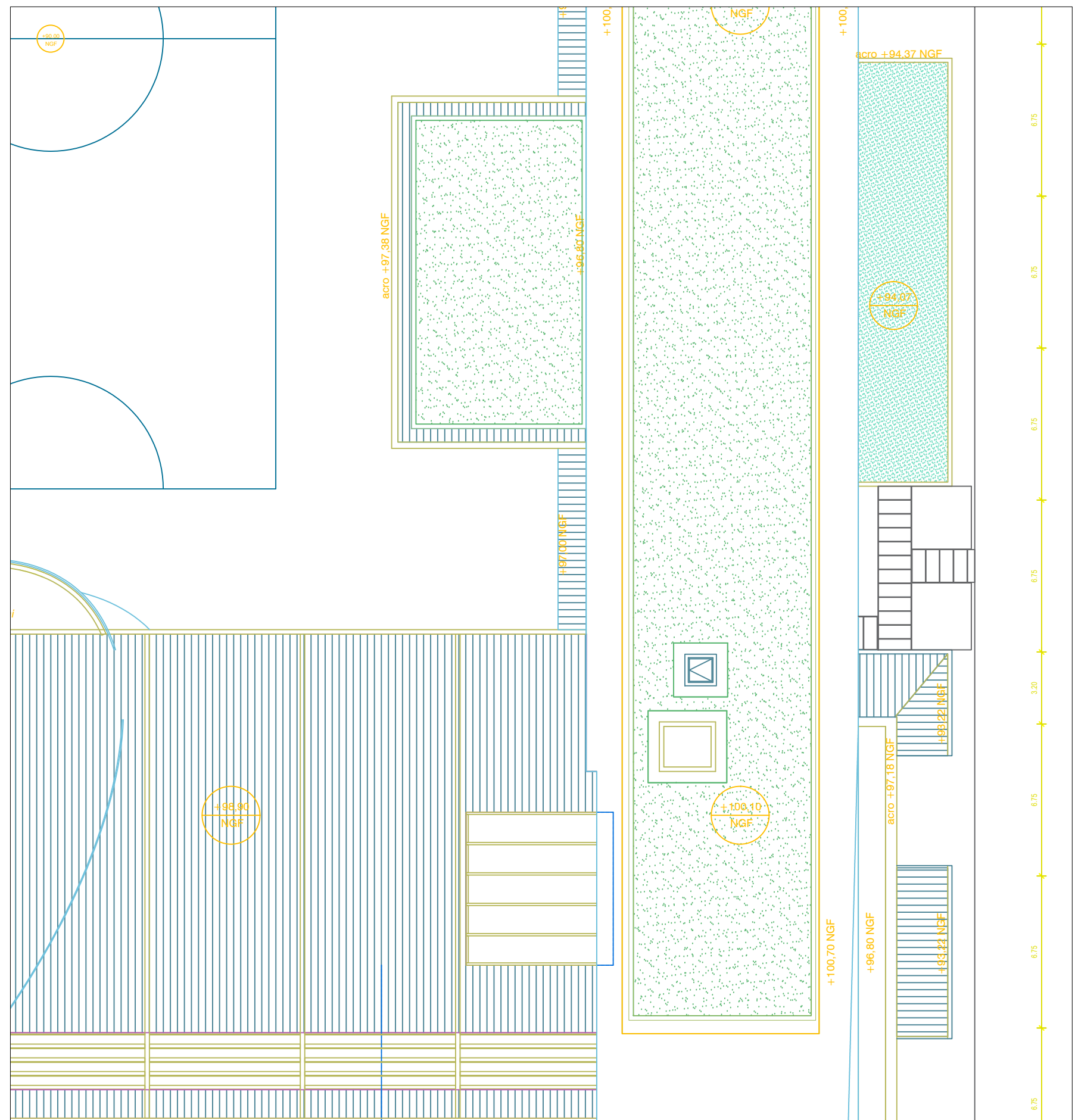

ECHELLE : 1/200

GO ARCHITECTURE
 7, Villa Anatole France - 93200 SAINT-DENIS
 Tél. 09 67 03 25 83 - Fax 01 48 20 21 51
 SIRET 912 161 928 00027
 APE 7111Z - ORDRE N°S13066
 TVA FR73512161928

Bruno BRETELLOT
 Chef de Service Technique
 Secteur 1 - Département 77 Sud - 91-94
 Pôle Lycées
 Direction du Patrimoine et de la Maintenance
 Sous-direction Antenne Territoriale Est

Maître d'oeuvre	Maître d'ouvrage	Mise à jour	Phase	Echelle	Pièce	LYCEE PAULINE ROLAND / POLE INDENTANCE
GO ARCHITECTURE 7 villa Anatole France, 93200 SAINT-DENIS Tél : 01 48 20 21 51 / Fax : 01 48 20 21 51 laurentdevallee@goarchitecture.fr	REGION ILE-DE-FRANCE 2 rue Simone Veil 93400 Saint-Ouen-sur-Seine	FEVRIER 2020	AVP PC PRO DCE	1/100 1/200 1/500 1/1000	PC5.3	PLAN DE TOITURE EXISTANT

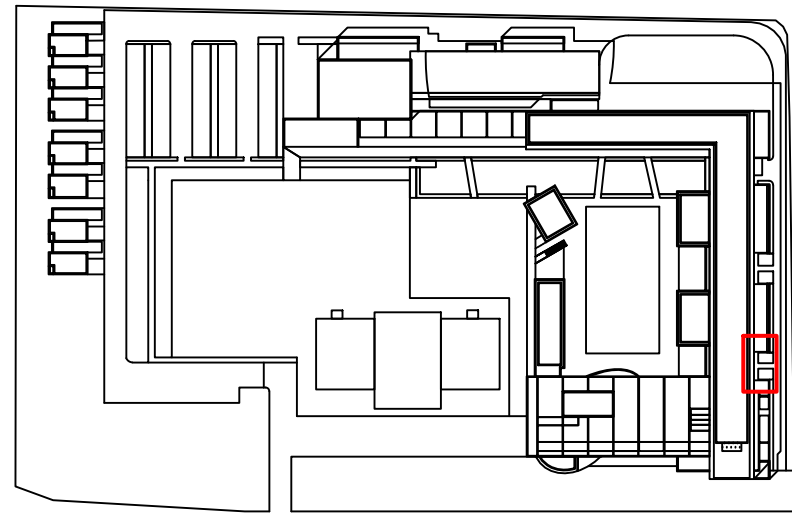

LOCALISATION - EXTENSION

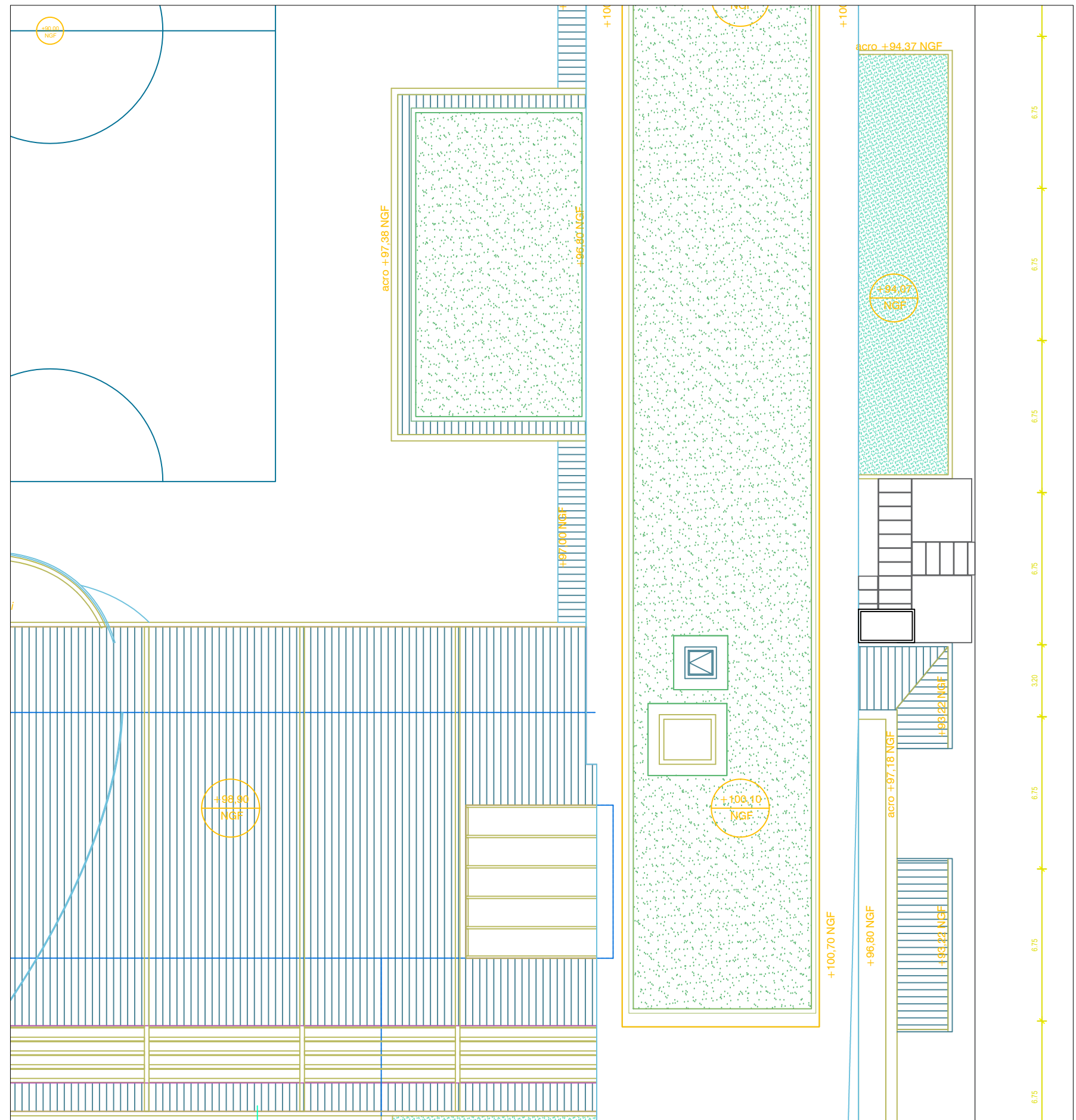

GO ARCHITECTURE
 7, Villa Anatole France - 93200 SAINT-DENIS
 Tél. 09 67 03 25 83 - Fax 01 48 20 21 51
 SIRET 912 161 928 00027
 APE 7111Z - ORDRE N°S13066
 TVA FR73512161928

Bruno BRETILLIOT
 Chef de Service Technique
 Secteur 1 - Département 77 Sud - 91-94
 Pôle Lycées
 Direction du Patrimoine et de la Maintenance
 Sous-direction Antenne Territoriale Est

Maître d'oeuvre GO ARCHITECTURE 7 villa Anatole France, 93200 SAINT-DENIS Tél : 01 48 20 21 51 / Fax : 01 48 20 21 51 laurentdevallee@goarchitecture.fr	Maître d'ouvrage REGION ILE-DE-FRANCE 2 rue Simone Veil 93400 Saint-Ouen-sur-Seine	Mise à jour FEVRIER 2020	Phase	Echelle	Pièce PC5.4 PLAN DE TOITURE PROJET	LYCEE PAULINE ROLAND / POLE INDENTANCE
			AVP	1/100		
			PC	1/200		
			PRO	1/500		
DCE	1/1000					





GO ARCHITECTURE

7, Villa Anatole France - 93200 SAINT-DENIS
 Tél. 09 67 03 25 83 - Fax 01 48 20 21 51
 SIRET 512 161 928 00027
 APE 7111Z - ORDRE N°S13066
 TVA FR73512161928

Bruno BRETILLIOT
 Chef du Service Technique
 Secteur 1 - Département 77 Sud - 91-94
 Pôle Lycées
 Direction du Patrimoine et de la Maintenance
 Sous-direction Antenne Territoriale Est

Maître d'oeuvre GO ARCHITECTURE 7 villa Anatole France, 93200 SAINT-DENIS Tél : 01 48 20 21 51 / Fax : 01 48 20 21 51 laurentdevallee@goarchitecture.fr	Maître d'ouvrage REGION ILE-DE-FRANCE 2 rue Simone Veil 93400 Saint-Ouen-sur-Seine	Mise à jour FEVRIER 2020	Phase AVP PC <input checked="" type="checkbox"/> PRO DCE	Echelle 1/100 1/200 1/500 1/1000	Pièce PC6	LYCEE PAULINE ROLAND / POLE INDENTANCE INSERTION DU PROJET
--	--	---------------------------------------	---	---	---------------------	---

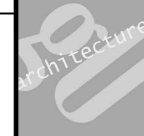



GO ARCHITECTURE
 7, Villa Anatole France - 93200 SAINT-DENIS
 Tél. 09 67 03 25 83 - Fax 01 48 20 21 51
 SIRET 912 161 928 00027
 APE 7111Z - ORDRE N°S13066
 TVA FR73512161928

Bruno BRETILLIOT
 Chef de Service Technique
 Secteur 1 - Département 77 Sud - 91-94
 Pôle Lycées
 Direction du Patrimoine et de la Maintenance
 Sous-direction Antenne Territoriale Est

Maître d'oeuvre GO ARCHITECTURE 7 villa Anatole France, 93200 SAINT-DENIS Tél : 01 48 20 21 51 / Fax : 01 48 20 21 51 laurentdevallee@goarchitecture.fr	Maître d'ouvrage REGION ILE-DE-FRANCE 2 rue Simone Veil 93400 Saint-Ouen-sur-Seine	Mise à jour FEVRIER 2020	Phase AVP PC <input checked="" type="checkbox"/> PRO DCE	Echelle 1/100 1/200 1/500 1/1000	Pièce PC7	LYCEE PAULINE ROLAND / POLE INDENTANCE ENVIRONNEMENT PROCHE
--	--	---------------------------------------	---	---	---------------------	---

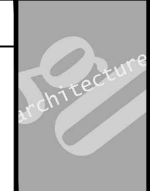



GO ARCHITECTURE

7, Villa Anatole France - 93200 SAINT-DENIS
 Tél. 09 67 03 25 83 - Fax 01 48 20 21 51
 SIRET 512 161 928 00027
 APE 7111Z - ORDRE N°S13066
 TVA FR73512161928

Bruno BREILLOT
 Chef du Service Technique
 Secteur 1 - Département 77 Sud - 91-94
 Pôle Lycées
 Direction du Patrimoine et de la Maintenance
 Sous-direction Antenne Territoriale Est

Maitre d'oeuvre	Maitre d'ouvrage	Mise à jour	Phase	Echelle	Pièce	LYCEE PAULINE ROLAND / POLE INDENTANCE
GO ARCHITECTURE 7 villa Anatole France, 93200 SAINT-DENIS Tél : 01 48 20 21 51 / Fax : 01 48 20 21 51 laurentdevallee@goarchitecture.fr	REGION ILE-DE-FRANCE 2 rue Simone Veil 93400 Saint-Ouen-sur-Seine	FEVRIER 2020	AVP	1/100	PC8	ENVIRONNEMENT LOINTAIN
			PC	1/200		
			PRO	1/500		
			DCE	1/1000		



LYCEE PAULINE ROLAND

17 avenue du Général de Gaulle
94550 Chevilly-Larue

FEVRIER 2020

PERMIS DE CONSTRUIRE ERP ANNEXES DEMANDE DE DEMOLITION

CREATION DU POLE INDENTANCE

Maître d'ouvrage

REGION ILE-DE-FRANCE
2 rue Simone Veil
93400 Saint-Ouen-sur-Seine



Maître d'oeuvre

GO ARCHITECTURE
7 villa Anatole France, 93200 SAINT-DENIS
Tél : 01 48 20 21 51 / Fax : 01 48 20 21 51
laurentdevallee@goarchitecture.fr

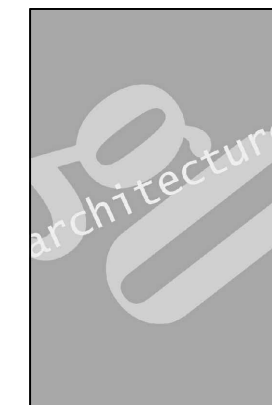

Bruno BRETILLIOT
Chef du Service Technique
Secteur 1 - Département 77 Sud - 91-94
Île-de-France
Direction du Patrimoine et de la Maintenance
Sous-direction Antenne Territoriale Est

GO ARCHITECTURE
7, Villa Anatole France - 93200 SAINT-DENIS
Tél. 09 67 03 25 83 - Fax 01 48 20 21 51
SIRET 912 161 928 00027
APE 7111Z - ORDRE N°S13066
TVA FR73512161928

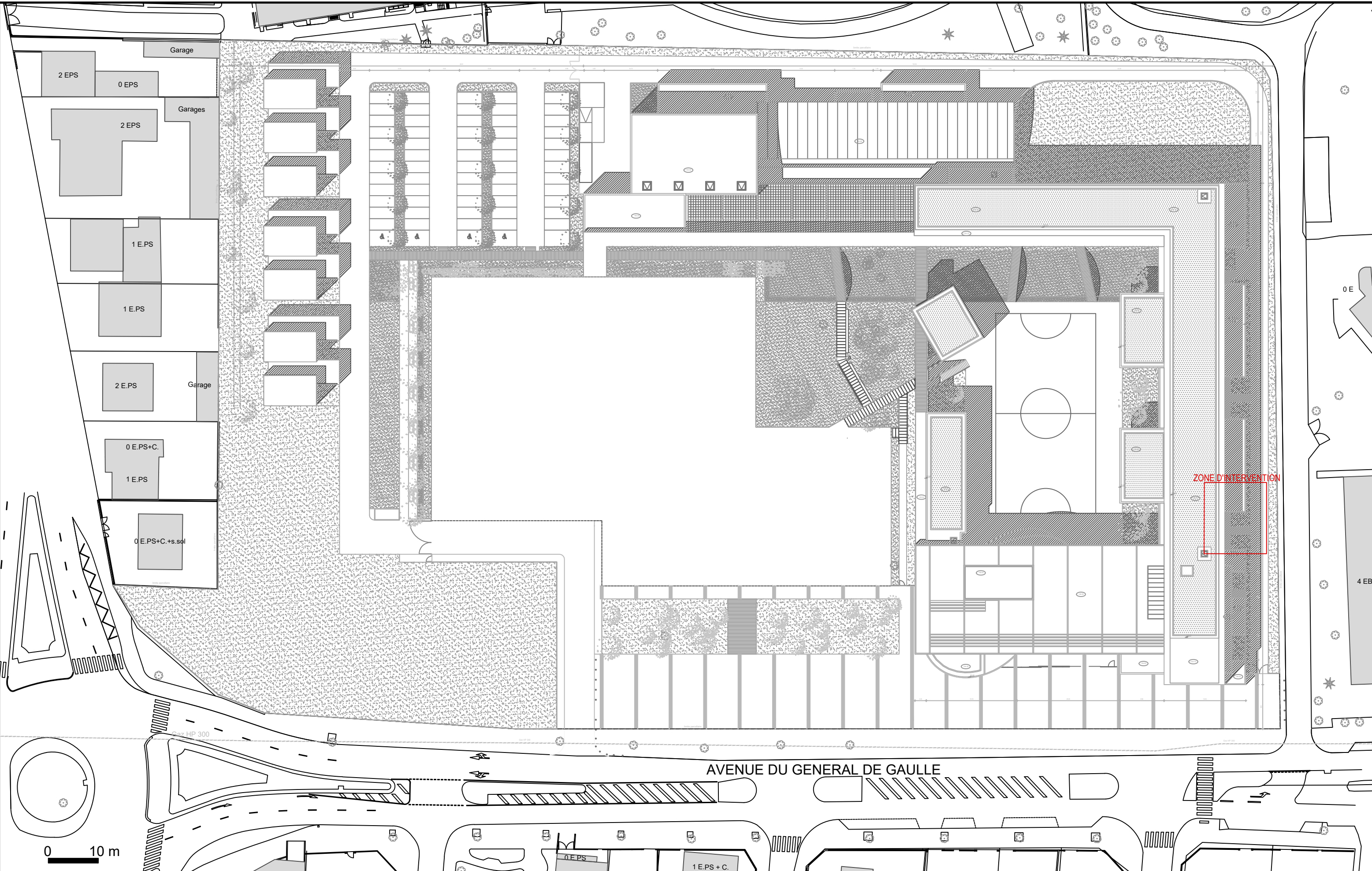

GO ARCHITECTURE
 7, Villa Anatole France - 93200 SAINT-DENIS
 Tél. 09 67 03 25 93 - Fax 01 48 20 51 28
 SIRET 512 161 928 00027
 APE 7111Z - ORDRE N°S13066
 TVA FR73512161928

Bruno BRETIGNOT
 Chef de Service Technique
 Secteur 1 - Département 77 Sud - 91-94
 Pôle Lycées
 Direction du Patrimoine et de la Maintenance
 Sous-direction Antenne Territoriale Est

Maître d'oeuvre
GO ARCHITECTURE
 7 villa Anatole France, 93200 SAINT-DENIS
 Tél : 01 48 20 21 51 / Fax : 01 48 20 21 51
 laurentdevallee@goarchitecture.fr

Maître d'ouvrage
 REGION ILE-DE-FRANCE
 2 rue Simone Veil
 93400 Saint-Ouen-sur-Seine

Mise à jour
 FEVRIER
 2020

Phase	Echelle
AVP	1/100
PC	1/200
PRO	1/500
DCE	1/1000

Pièce
 A1

LYCEE PAULINE ROLAND / POLE INDENTANCE
PLAN DE MASSE





PERCEMENT MUR PORTEUR EN FACADE
 CREATION OUVERTURE PORTE 90 CM

GO ARCHITECTURE

7, Villa Anatole France - 93200 SAINT-DENIS
 Tél. 09 67 03 25 83 - Fax 01 48 20 21 51
 SIRET 912 161 928 00027
 APE 7111Z - ORDRE N°S13066
 TVA FR73512161928

Bruno BRETILOT
 Chef de Service Technique
 Secteur 1 - Département 77 Sud - 91-94
 Proj. Lycées
 Direction du Patrimoine et de la Maintenance
 Sous-direction Antenne Territoriale Est

Maître d'oeuvre GO ARCHITECTURE 7 villa Anatole France, 93200 SAINT-DENIS Tél : 01 48 20 21 51 / Fax : 01 48 20 21 51 laurentdevallee@goarchitecture.fr	Maître d'ouvrage REGION ILE-DE-FRANCE 2 rue Simone Veil 93400 Saint-Ouen-sur-Seine	Mise à jour FEVRIER 2020	Phase AVP PC PRO DCE	Echelle 1/100 1/200 1/500 1/1000	Pièce A2	LYCEE PAULINE ROLAND / POLE INDENTANCE ENVIRONNEMENT PROCHE
--	--	---------------------------------------	---	---	--------------------	---

architecture