

<b>PROJET</b>		<b>Maître d'Ouvrage :</b>	REGION ILE-DE-FRANCE	<b>Index</b>
<b>SECURISATION DES ABORDS DU LYCEE LOUIS ARMAND</b>		<b>Adresse du projet :</b>	94130 NOGENT s/ MARNE	<b>DCE</b> <sup>00 IND.00</sup>
		<b>Maître d'Oeuvre :</b>	Oumar DIA Architecture	
		<b>Dossier édité le :</b>	12 avril 2018	
<b>Nom du fichier :</b>	REGION-IDF_LYCEE-L-ARMAND_SECURISATION-SITE_ODA-LAC_AVRIL-2018_DCE_IND00.dwg			

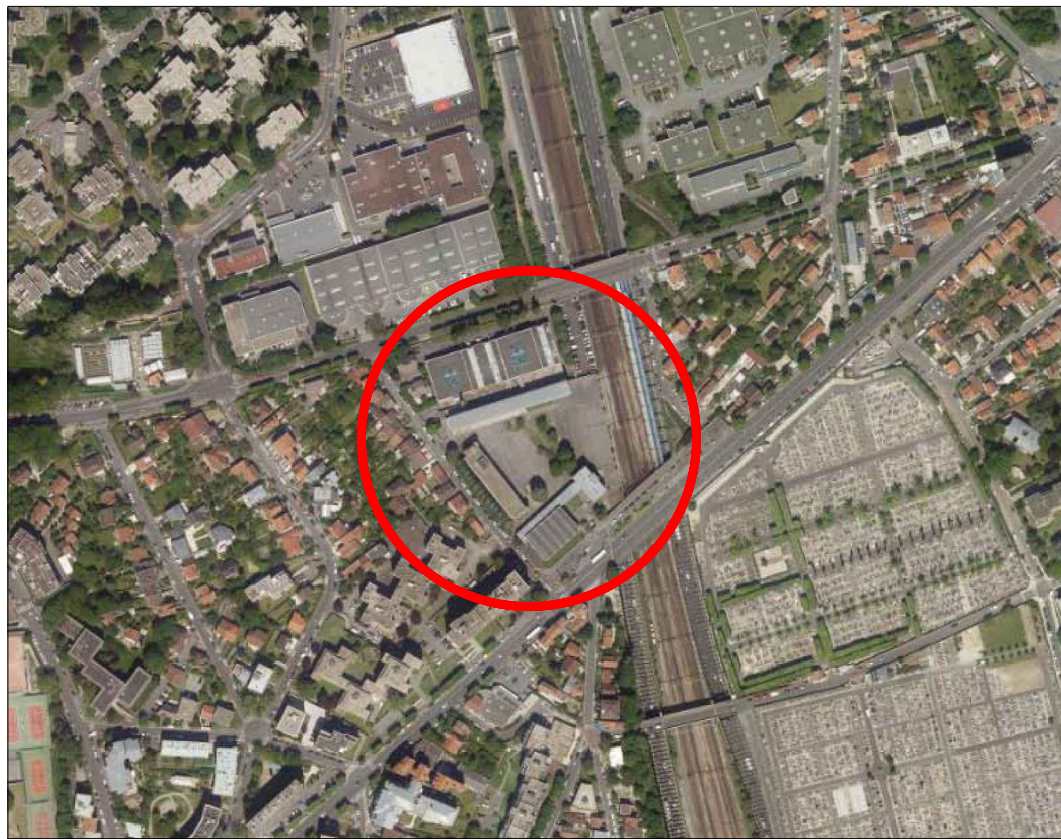

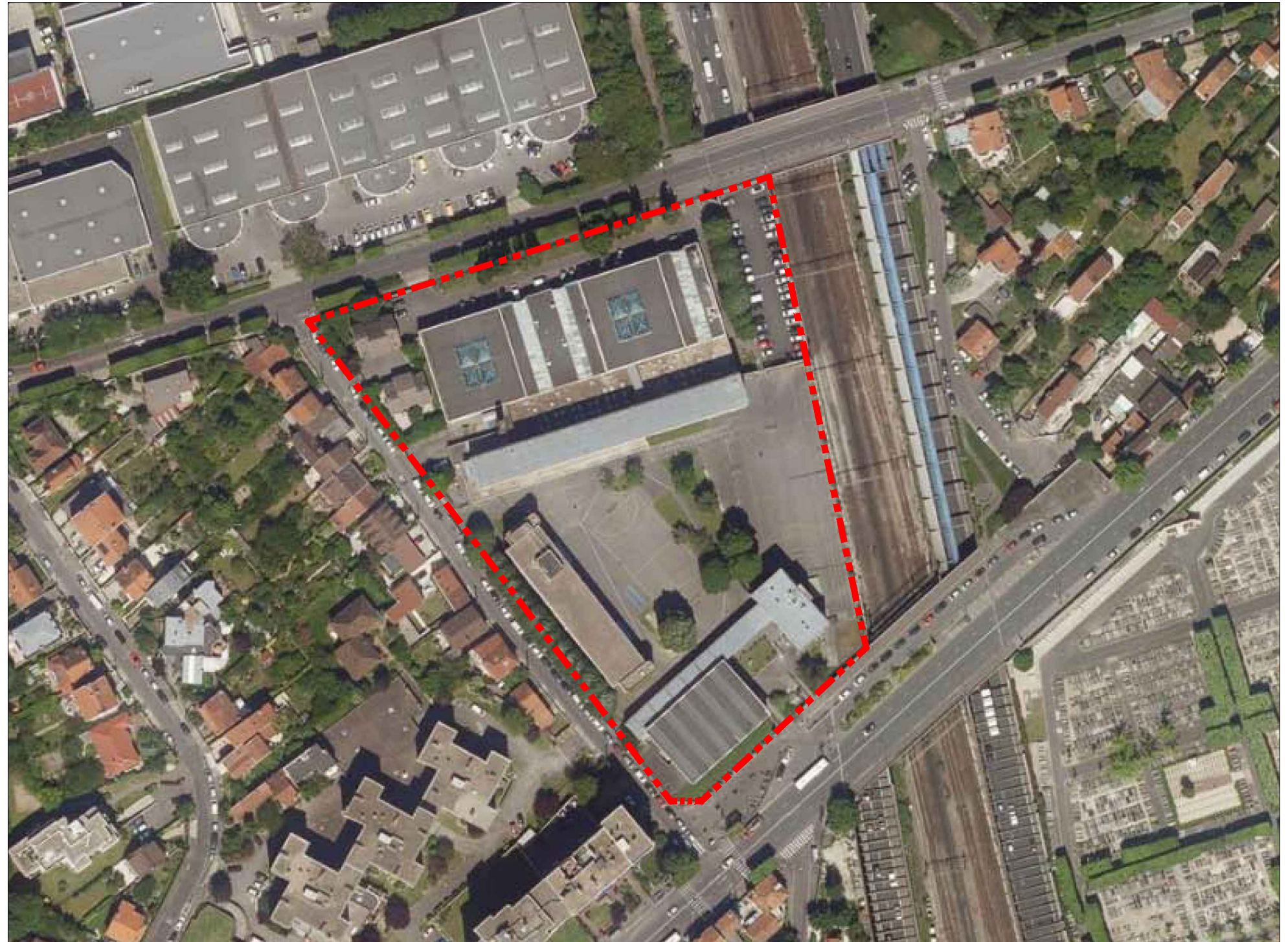

SITUATION - Vue aérienne



MASSE - Vue aérienne

NOTA : La présente pièce graphique n'est pas un document d'exécution et ne peut en aucun cas servir à la réalisation des travaux. Les détails sont des dispositions constructives schématiques, l'entreprise à la charge des détails d'exécution définitifs.

Sécurisation des abords du lycée Louis ARMAND				Plan		Créé le :	28 février 2018	Index
Maître d'Ouvrage :	Adresse du projet	Maître d'Oeuvre	Dossier ouvert le :	SITUATION	Modifié le :	10 mars 2018	01 <sup>IND.00</sup>	
			Dessiné par :			12 avril 2018		
Région ILE-DE-FRANCE 2, rue Simone VEIL 93400 SAINT-OUEN	Lycée Louis ARMAND 173 boulevard de Strasbourg 94130 NOGENT-SUR-MARNE	OD Architecture 22, avenue ROL-TANGUY 93210 LA PLAINE SAINT-DENIS dia.oumar@gmail.com	28 février 2018	Nom du fichier :	Echelle :	1/100	DCE	
						REGION-IDF_LYCEE-L-ARMAND_SECURISATION-SITE_ODA-LAC_AVRIL-2018_DCE_IND00.dwg		



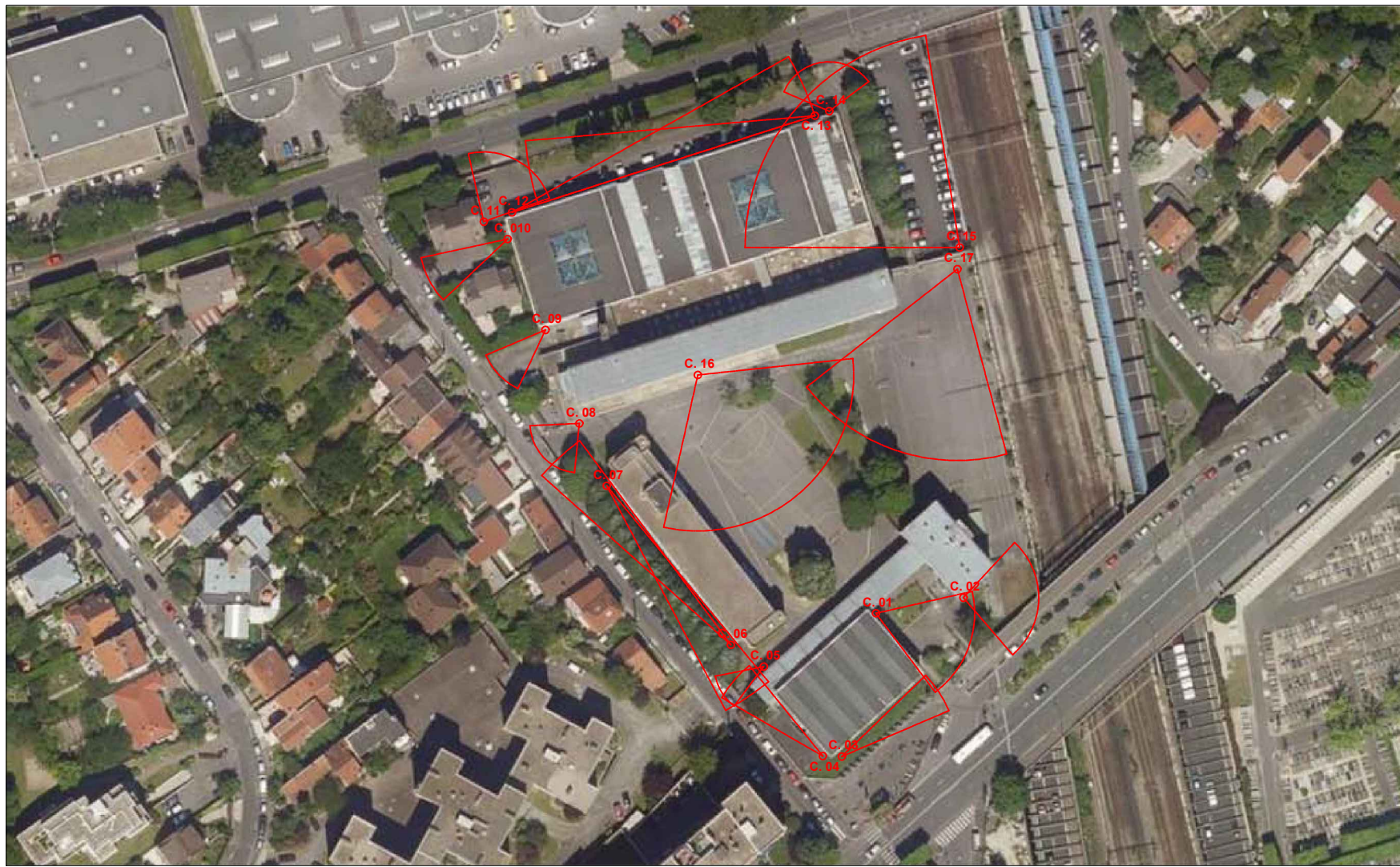

POSITIONNEMENT DES CAMERAS

C.02 : Cour anglaise - Bvd de Strasbourg



C.03 : Façade du gymnase - Bvd de Strasbourg



C.04 : Issue gymnase - Rue Maréchal Joffre



NOTA : La présente pièce graphique n'est pas un document d'exécution et ne peut en aucun cas servir à la réalisation des travaux. Les détails sont des dispositions constructives schématiques, l'entreprise à la charge des détails d'exécution définitifs.

Sécurisation des abords du lycée Louis ARMAND				Plan		Créé le :	28 février 2018	Index
Maître d'Ouvrage : Région ILE-DE-FRANCE 2, rue Simone VEIL 93400 SAINT-OUEN	Adresse du projet Lycée Louis ARMAND 173 boulevard de Strasbourg 94130 NOGENT-SUR-MARNE	Maître d'Oeuvre OD Architecture 22, avenue ROL-TANGUY 93210 LA PLAINE SAINT-DENIS dia.oumar@gmail.com	Dossier ouvert le :	POSITIONNEMENT DES CAMERAS DE VIDEO-SURVEILLANCE	Modifié le :	10 mars 2018	02 <sup>IND.00</sup> <b>DCE</b>	
			Dessiné par :		Edité le :	12 avril 2018		
				Nom du fichier :	Echelle :	1/100		
						REGION-IDF_LYCEE-L-ARMAND_SECURISATION-SITE_ODA-LAC_AVRIL-2018_DCE_IND00.dwg		



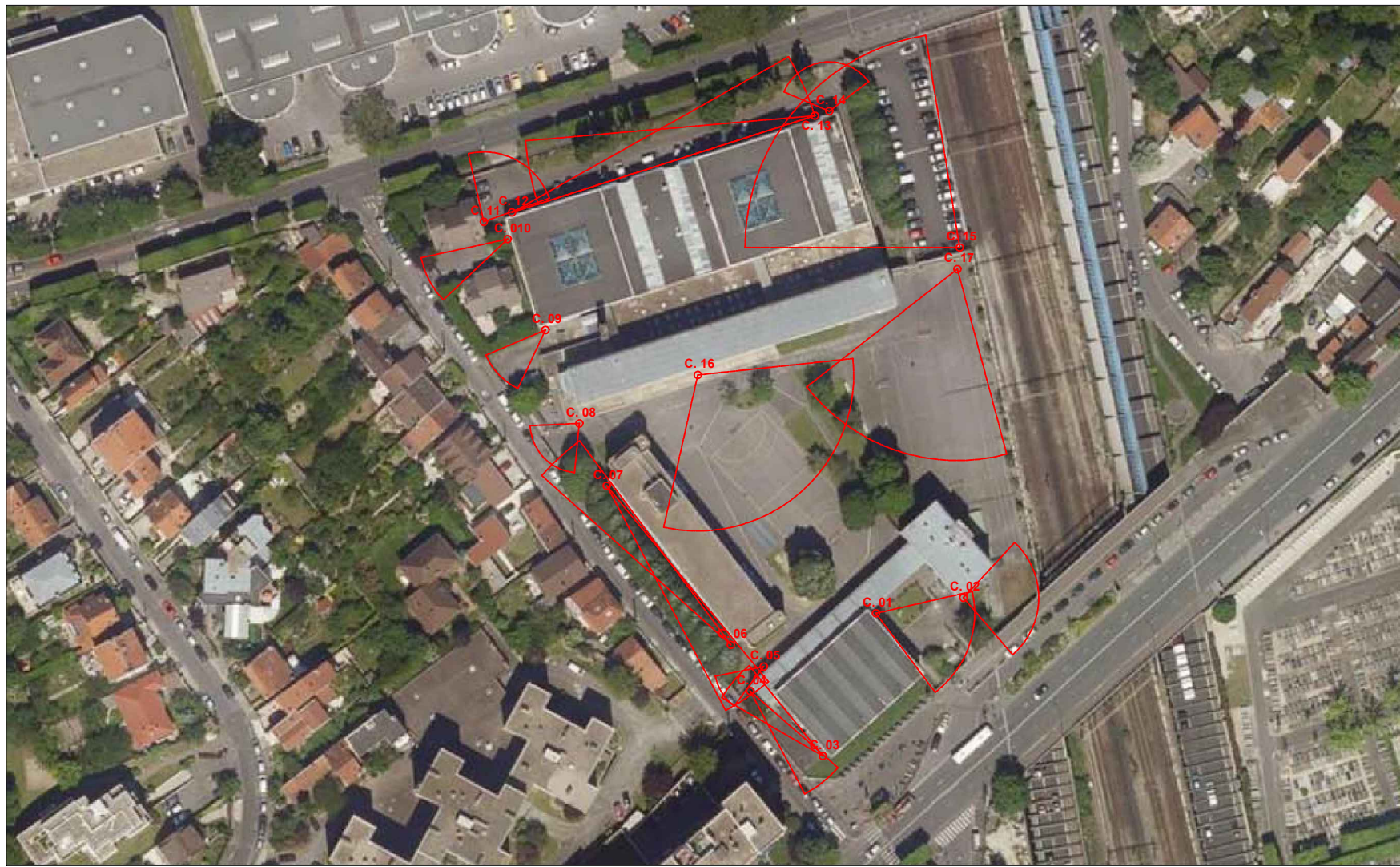

POSITIONNEMENT DES CAMERAS

C.06 : Arrière bâtiment - Rue Maréchal Joffre



C.07 : Arrière bâtiment - Rue Maréchal Joffre



C.08 : Accès livraisons #1 - Rue Maréchal Joffre



C.09 : Accès livraisons #2 - Rue Maréchal Joffre



NOTA : La présente pièce graphique n'est pas un document d'exécution et ne peut en aucun cas servir à la réalisation des travaux. Les détails sont des dispositions constructives schématiques, l'entreprise à la charge des détails d'exécution définitifs.

Sécurisation des abords du lycée Louis ARMAND				Plan		Créé le :	28 février 2018	Index
Maître d'Ouvrage : Région ILE-DE-FRANCE 2, rue Simone VEIL 93400 SAINT-OUEN	Adresse du projet Lycée Louis ARMAND 173 boulevard de Strasbourg 94130 NOGENT-SUR-MARNE	Maître d'Oeuvre OD Architecture 22, avenue ROL-TANGUY 93210 LA PLAINE SAINT-DENIS dia.oumar@gmail.com	Dossier ouvert le :	<b>POSITIONNEMENT DES CAMERAS DE VIDEO-SURVEILLANCE</b>	Modifié le :	10 mars 2018	<b>DCE</b> 03 <sup>IND.00</sup>	
			Dessiné par :		Edité le :	12 avril 2018		
				Nom du fichier :	REGION-IDF_LYCEE-L-ARMAND_SECURISATION-SITE_ODA-LAC_AVRIL-2018_DCE_IND00.dwg	Echelle :		1/100



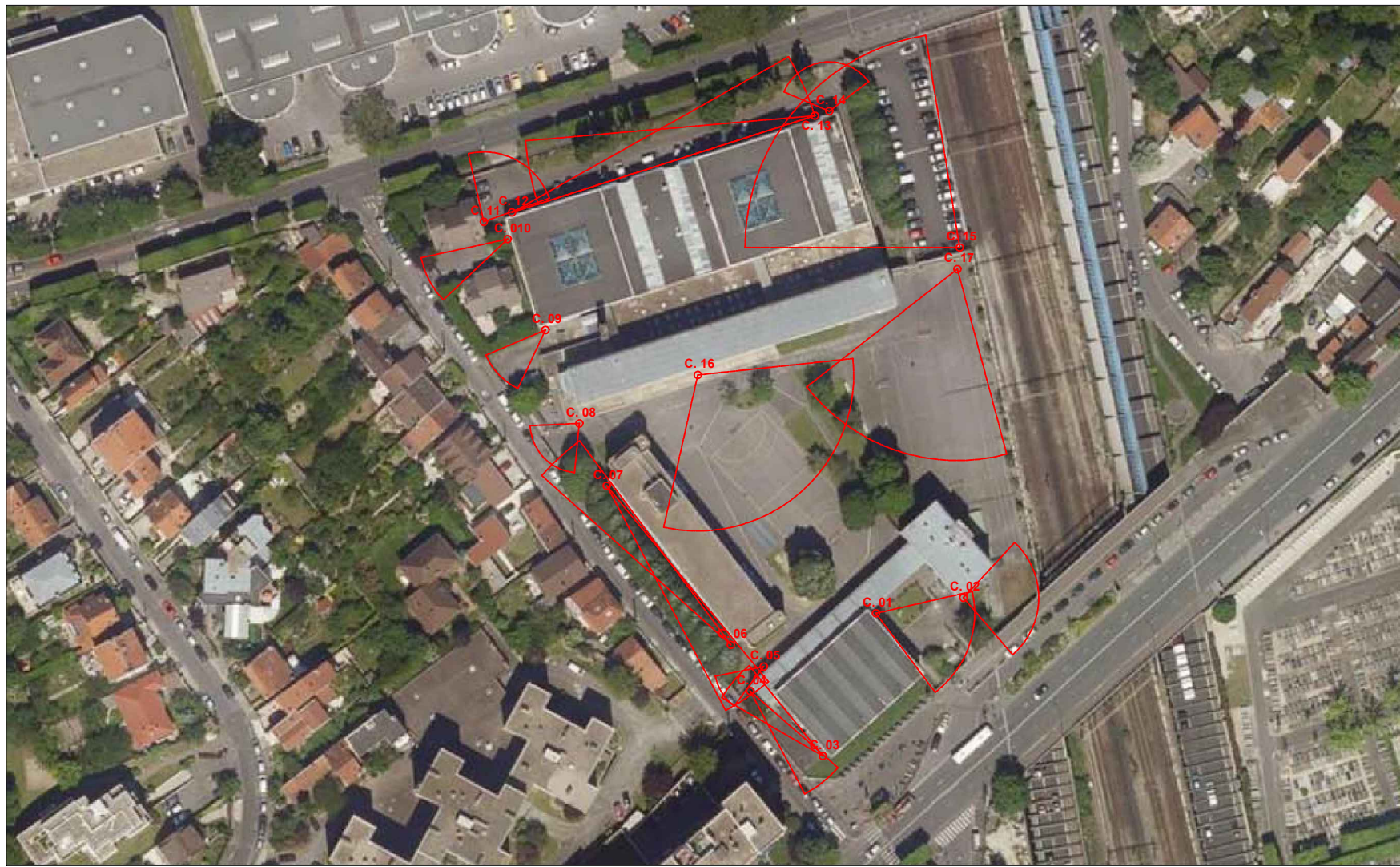

POSITIONNEMENT DES CAMERAS

C.11 : Accès logement - Avenue de Neuilly



C.12 : Accès #1 - Avenue de Neuilly



C.13 : Accès #2 - Avenue de Neuilly



C. 15 : Parking professeurs - Avenue de Neuilly

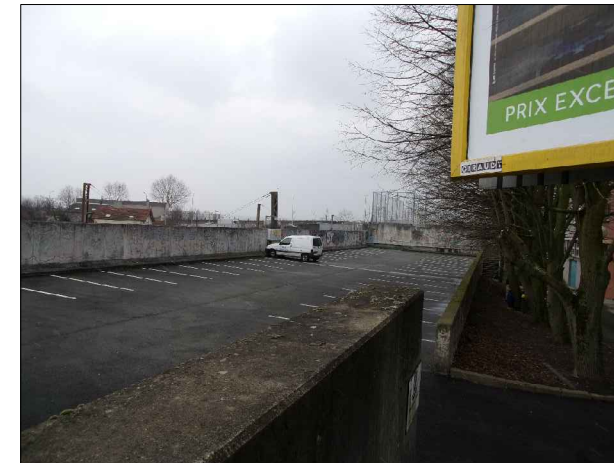

NOTA : La présente pièce graphique n'est pas un document d'exécution et ne peut en aucun cas servir à la réalisation des travaux. Les détails sont des dispositions constructives schématiques, l'entreprise à la charge des détails d'exécution définitifs.

Sécurisation des abords du lycée Louis ARMAND				Plan		Créé le :	28 février 2018	Index
Maître d'Ouvrage : Région ILE-DE-FRANCE 2, rue Simone VEIL 93400 SAINT-OUEN	Adresse du projet Lycée Louis ARMAND 173 boulevard de Strasbourg 94130 NOGENT-SUR-MARNE	Maître d'Oeuvre OD Architecture 22, avenue ROL-TANGUY 93210 LA PLAINE SAINT-DENIS dia.oumar@gmail.com	Dossier ouvert le :	POSITIONNEMENT DES CAMERAS DE VIDEO-SURVEILLANCE	Modifié le :	10 mars 2018	04 <sup>IND.00</sup> <b>DCE</b>	
			Dessiné par :			12 avril 2018		
				Nom du fichier :	Echelle :	1/100		
						REGION-IDF_LYCEE-L-ARMAND_SECURISATION-SITE_ODA-LAC_AVRIL-2018_DCE_IND00.dwg		