

100 m²

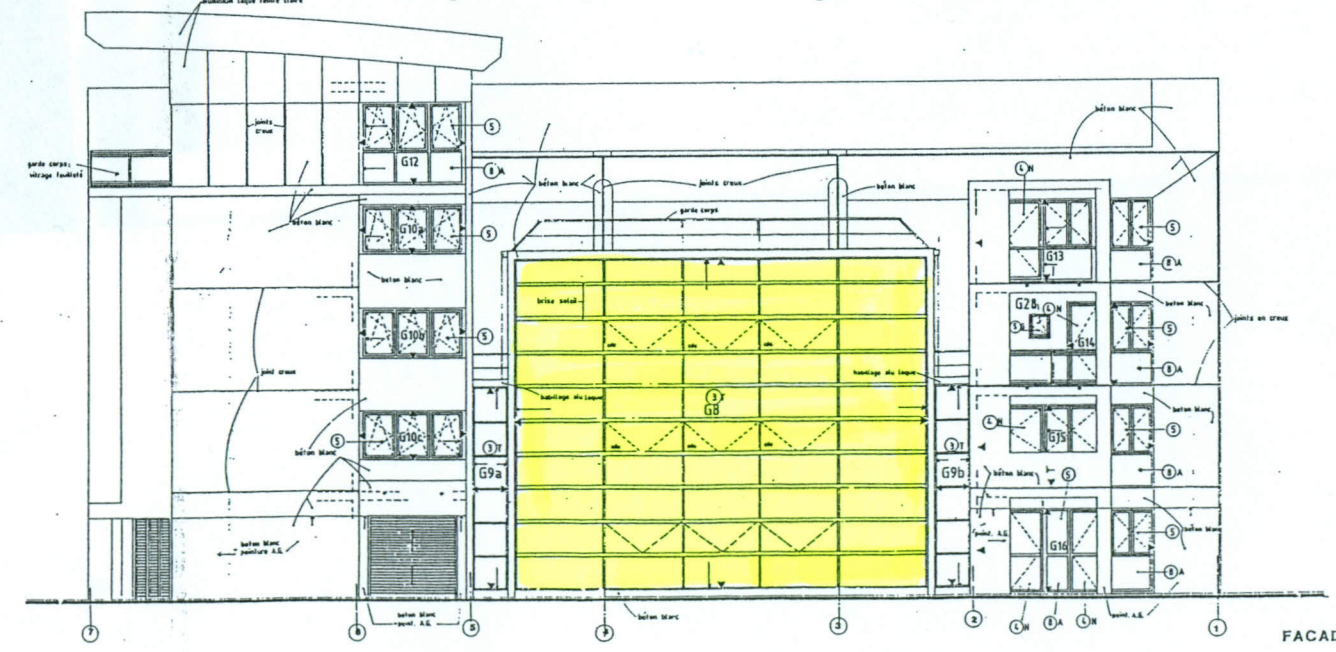
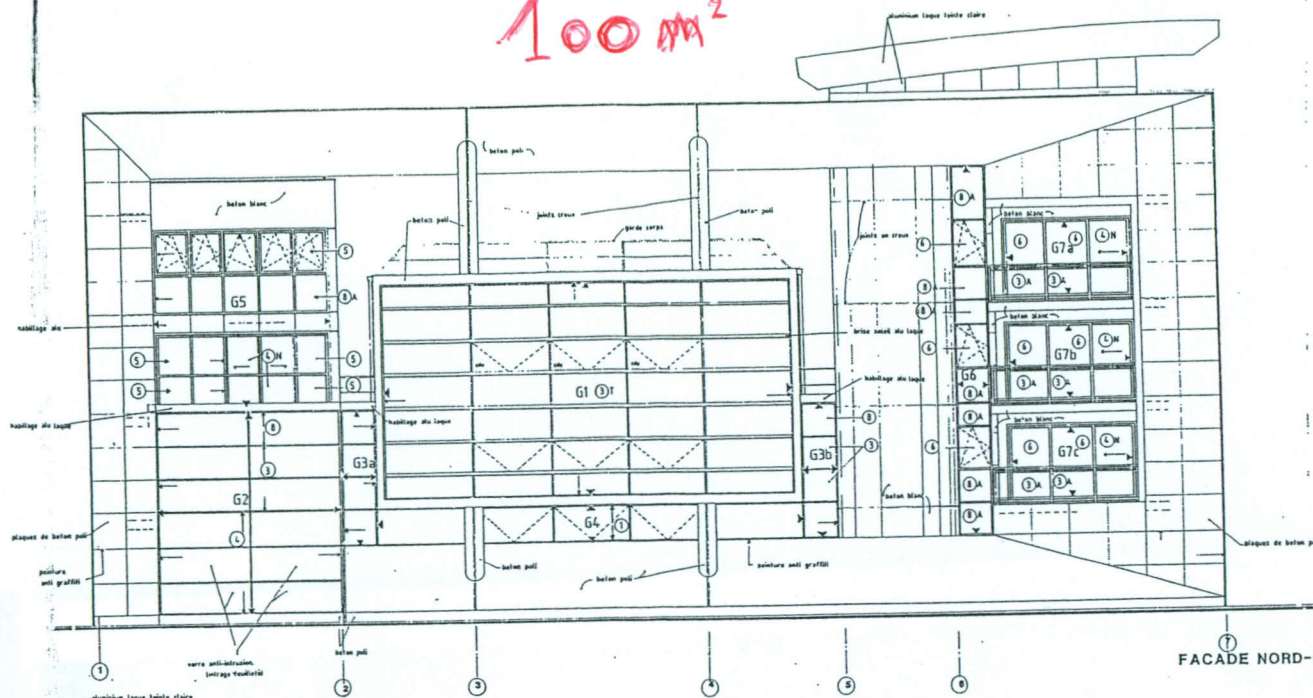

Région Alsace
 SECTORAT DE L'ACADEMIE DE STRASBOURG
CONSTRUCTION DU LYCEE POLYVALENT A STRASBOURG OUEST

SYN
 BATIMENT: 6
 PLAN ARCHITECTE

N° 108 a ECHELLE: 1/50 DATE: 03.04.97

MODIFICATIONS		
CHANGEMENTS	DATE	OBJETS

Architecte: S.A.S. D'ARCHITECTURE 'TRINIS' CHARENTAIS - 85, AVENUE ILLIEN - 79000 CHARENTAIS
 Architecte: S.A.S. D'ARCHITECTURE 'TRINIS' CHARENTAIS - 79000 CHARENTAIS
 Architecte: ANCAL-ARCHITECTURE BOULEVARD 23 avenue Maréchal Foch - 67000 STRASBOURG TR 10.33.33.33
 Architecte: DANIEL BIEBER 10 rue des Écoles BP 10 - 67110 SAILLY-VALENTIN TR 10.33.33.33
 Architecte: S.E. GUY CHATEL 4 boulevard de la République - 67000 STRASBOURG TR 10.33.33.33
 Architecte: S.E. HUBERMAN 1 rue de la République - 67110 SAILLY-VALENTIN TR 10.33.33.33
 Architecte: S.E. G. DUBOIS 10 rue de la République - 67000 STRASBOURG TR 10.33.33.33
 Architecte: GUY PANG 12 rue des Vieux Remparts - 67000 STRASBOURG TR 10.33.33.33
 Architecte: SCHWABER & HUBERT 10 rue de la République - 67000 STRASBOURG TR 10.33.33.33
 Coordinateur: G.T.E. INGÉNIEURS 4 rue de la Libération - 67000 STRASBOURG TR 10.33.33.33
 Architecte: BOODYEC 20 rue de l'Industrie - 67000 STRASBOURG TR 10.33.33.33
 Coordinateur: APAYE 21 rue de l'Industrie - 67000 STRASBOURG TR 10.33.33.33

SUR LES JOINTS DE DILATATION SONT PREVUS DES COUVRES JOINTS