

nom du lycée :  
**LYCEE GALILEE**  
 Avenue André Malraux  
 77380 COMBS-LA-VILLE

plan de replaage de la zone

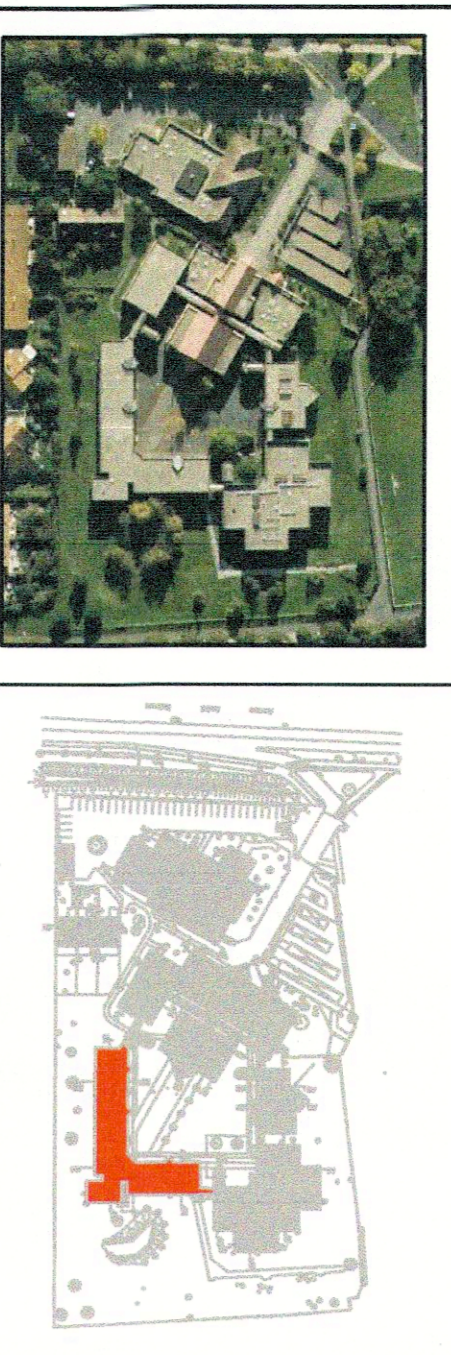

definition de la zone présentée: **Bâtiment C**

nom de l'objet :	OBJET :	date :	no de plan :
REPLAAGE	REPLAAGE	0	81/1
PLAN DE NIVEAU R+1	plan de l'unité :		1/100
	no de dossier :		34780

**NOTA :** Contournes planimétriques - Système RGF 83 - Zone B  
 Contournes altimétriques, NAF, réalisées par GPS - temps réel.  
 L'empire de l'unité est la ligne périmétrique (sommes 52 à 109)  
 L'empire de l'unité est la ligne périmétrique des murs et clôtures  
 et de l'application du cadastre.  
 Les positions des limites de propriétés doivent être confirmées après démolition et faire l'objet  
 d'une détermination contradictoire avec les propriétaires des parcelles contiguës.  
 Les périmètres d'empres cadastrales ont été définis suivant la limite cadastrale  
 issue de la numérisation des plans fournis par les services du Cadastre.  
 Les contours cadastrales indiquées dans les parcelles proviennent des relevés de propriétés  
 fournis par les services du cadastre.  
 L'identification des emprises d'urbanisme a été faite valablement, les vérités inscrites sur le plan  
 correspondent à celles que nous sommes en mesure de fournir.

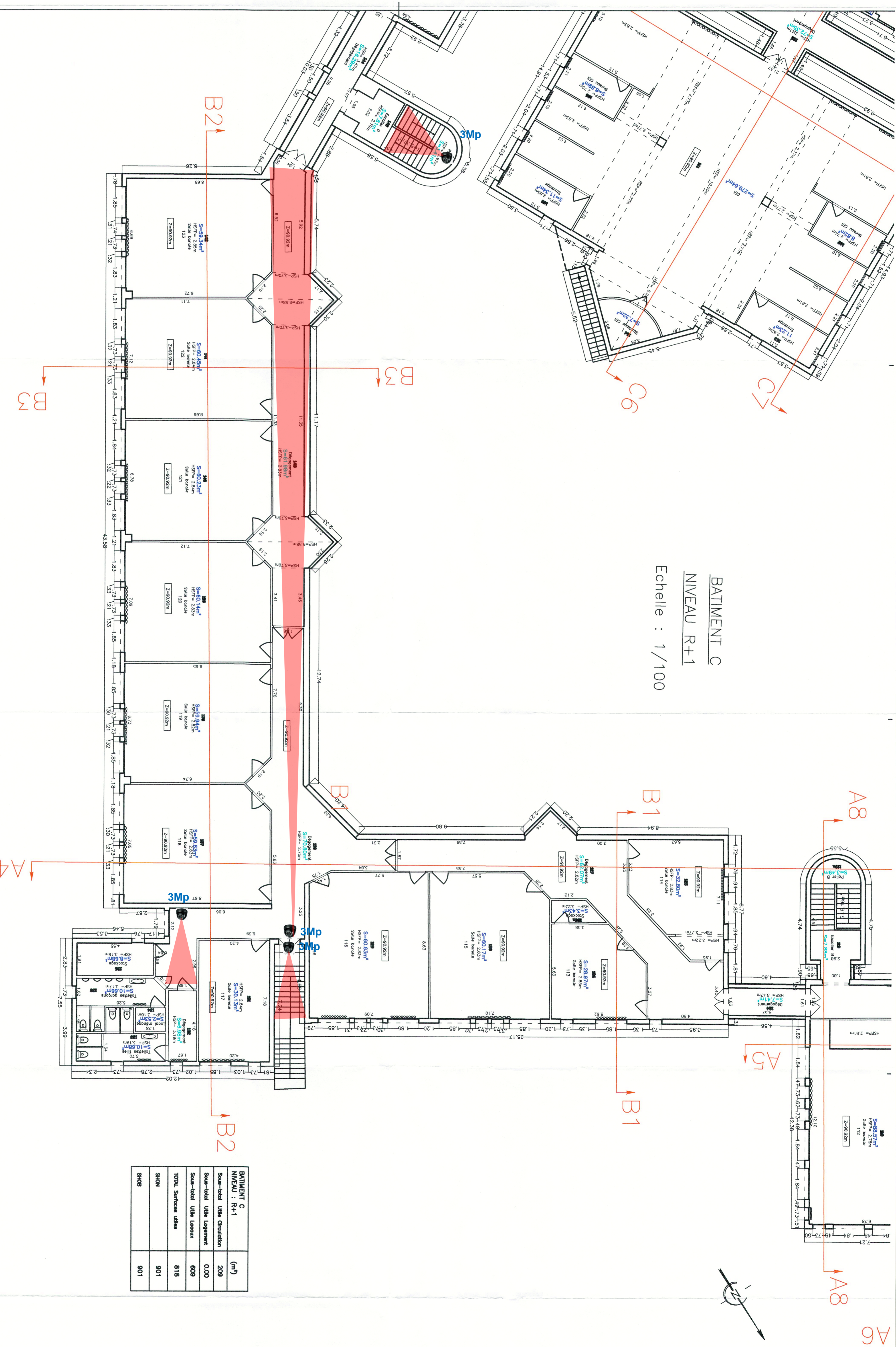

BATIMENT C  
 NIVEAU R+1  
 Echelle : 1/100

BATIMENT C		(m <sup>2</sup> )
Sous-total	Utilis. Circulation	209
Sous-total	Utilis. Logement	0,00
Sous-total	Utilis. Locaux	609
TOTAL	Surfaces utiles	818
SHON		901
SHOB		901