



DIRECTION DES AFFAIRES SCOLAIRES  
ET DE L'ENSEIGNEMENT SUPERIEUR  
SOUS-DIRECTION DE LA CONSTRUCTION  
35, Boulevard des Invalides 75007 PARIS

IDENTIFICATION DU SITE

N° RNE : 0772127U  
N° EI : 77070

nom du lycée :  
**LYCEE GALILEE**

Avenue André Malraux

adresse :  
**77380 COMBS-LA-VILLE**

plan de repérage de la zone

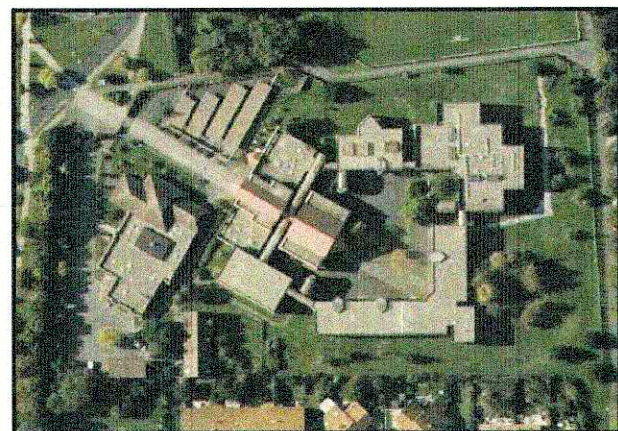

définition du secteur de site présenté :

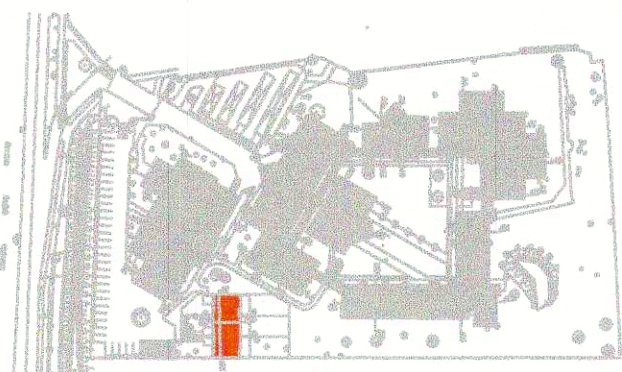

Définition de la zone présentée: **Bâtiment G**

nom de fichier	date :	indice :	N° de plan :
NG1G3A0.DWG	Mars 2011	0	N°1/1

nature du plan	Echelle de tracé :
<b>PLAN DE NIVEAU R+1</b>	<b>1/100</b>

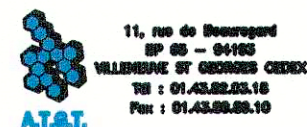

11, rue de Beauregard  
SP 05 - 94105  
VILLENEUVE ST GEORGES CEDEX  
Tél : 01.45.82.25.16  
Fax : 01.45.82.25.10

N° de dossier :

**34780**

BATIMENT G

NIVEAU R+1

Echelle : 1/100

