



DIRECTION DES AFFAIRES SCOLAIRES  
ET DE L'ENSEIGNEMENT SUPERIEUR  
SOUS-DIRECTION DE LA CONSTRUCTION  
35, Boulevard des Invalides 75007 PARIS

IDENTIFICATION DU SITE

N° RNE : 0772127J  
N° BI : 77070

nom du lycée :  
**LYCEE GALILEE**

Avenue André Malraux

adresse :  
**77380 COMBS-LA-VILLE**

plan de repérage de la zone

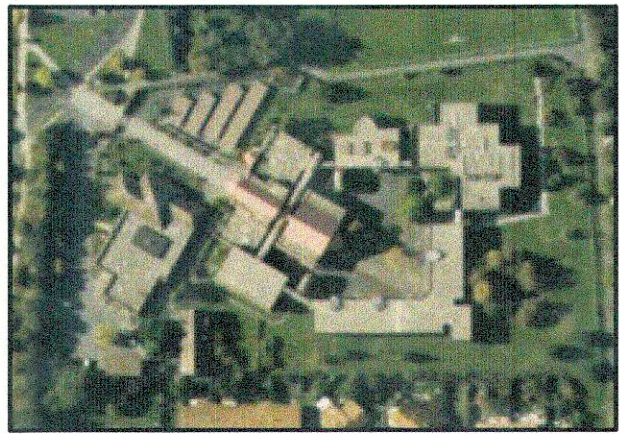

définition du secteur de site présenté :

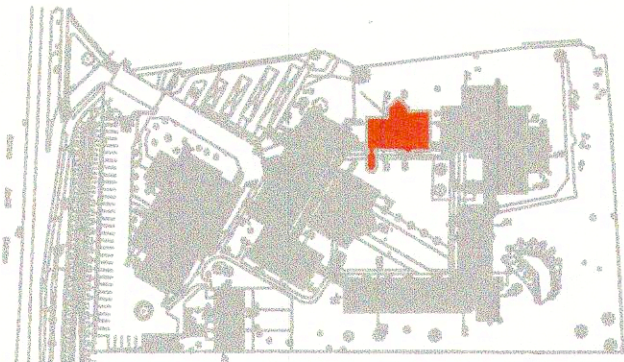

Définition de la zone présentée: Bâtiment A

nom de fichier : **NA033A0.DWG** date : **Mars 2011** indice : **0** N° de plan : **N°1/1**

nature du plan : **PLAN DE NIVEAU RDC** Echelle de tracé : **1/100**

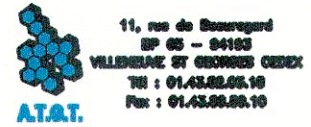

N° de dossier :  
**343780**

**NOTA :** Coordonnées planimétriques – Système RGF 93 – Zone 8  
coordonnées altimétriques, NGF, rattachées par GPS – temps réel.

L'emprise du terrain suivant la ligne périmétrale (sommets 82 à 109)  
correspond à la limite définie selon les possessions apparentes des murs et clôtures,  
et de l'application du cadastre.

Les positions des limites de propriétés devront être confirmées après démolition et faire l'objet  
d'une délimitation contradictoire avec les propriétaires des parcelles contigües.

Les périmètres d'emprises cadastrales ont été définis suivant la limite cadastrale  
issue de la numérisation des plans fournis par les services du Cadastre.

Les contenances cadastrales indiquées dans les parcelles proviennent des relevés de propriétés  
fournis par les services du cadastre.

L'identification des essences d'arbres a été faite visuellement, les variétés inscrites sur le plan  
correspondent à celles que nous sommes en mesure de fournir.

**BATIMENT A**  
**NIVEAU RDC**

Echelle : 1/100

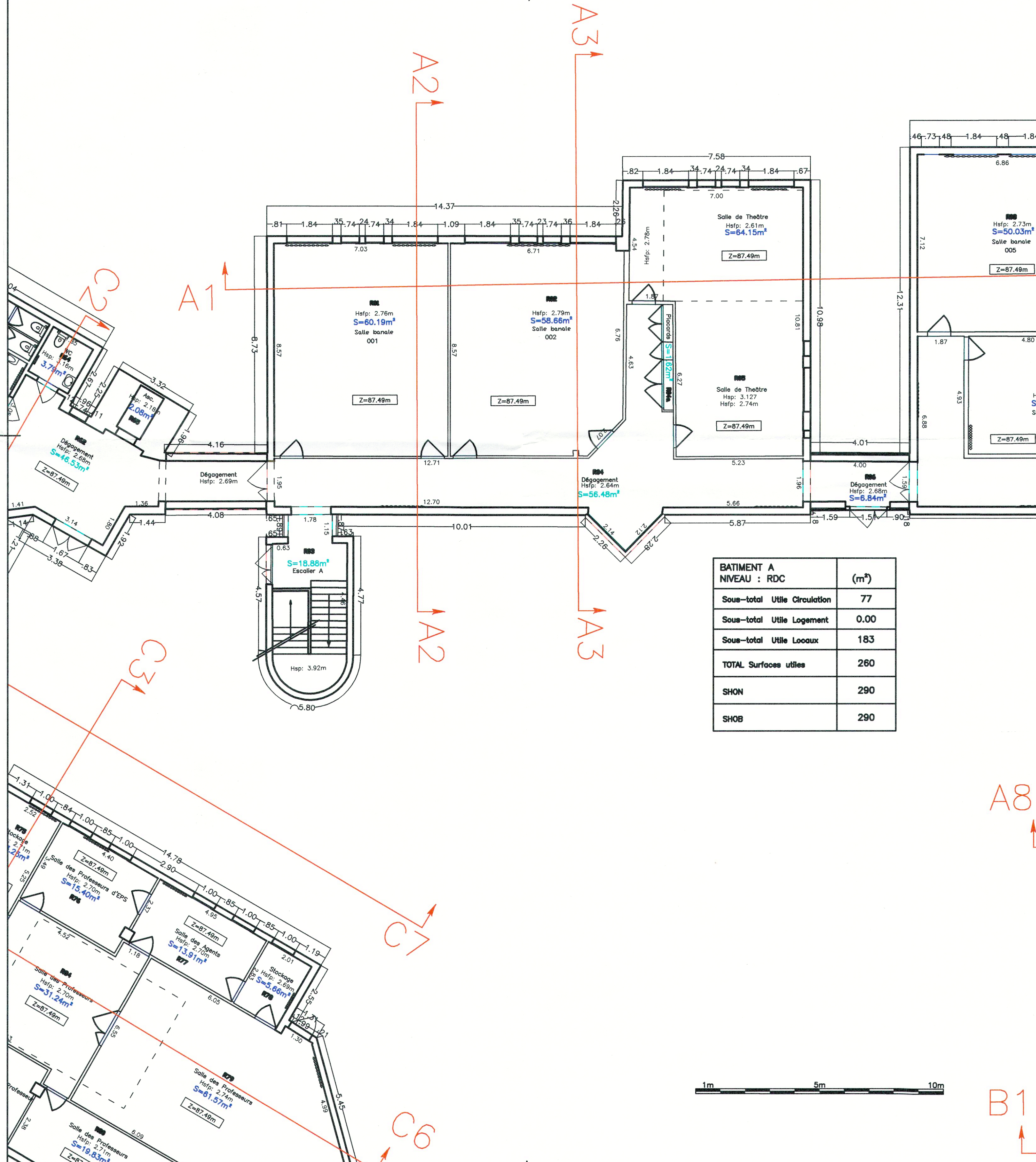
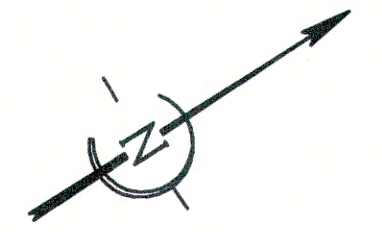

BATIMENT A NIVEAU : RDC		(m <sup>2</sup> )
Sous-total Utile Circulation	77	
Sous-total Utile Logement	0.00	
Sous-total Utile Locaux	183	
<b>TOTAL Surfaces utiles</b>	<b>260</b>	
SHON	290	
SHOB	290	